

**EPIGRAFE 3º. MUEBLES HISTORICO-ARTÍSTICOS****RESUMEN COMPLETO****HOJA 1**

Nº INVENTARIO	DESCRIPCION	VALOR EN VENTA
3.0.00001.05	PINTURA, OLEO SOBRE LIENZO, FIRMADA EN EL ANGULO INFERIOR DERECHO, Y FECHADA EN EL A	840,00 €
3.0.00002.05	PINTURA, COLLAGE SOBRE LIENZO, FIRMADA EN EL ANGULO INFERIOR DERECHO, Y FECHADA EN	5.000,00 €
3.0.00003.05	ESCULTURA, PIEZA DE CRISTAL, TEMATICA ABSTRACTA	600,00 €
3.0.00004.05	ESCULTURA, CERAMICA Y PINTADA, TEMATICA ABSTRACTA	700,00 €
3.0.00005.05	PINTURA, OLEO SOBRE LIENZO, ENMARCADA, FIRMADA EN EL ANGULO INFERIOR DERECHO, Y FEC	420,00 €
3.0.00006.05	PINTURA, OLEO SOBRE LIENZO, ENMARCADA, FIRMADA EN EL ANGULO INFERIOR DERECHO, REPR	480,00 €
3.0.00007.05	PINTURA, OLEO SOBRE LIENZO, FIRMADA EN EL ANGULO INFERIOR IZQUIERDO, REPRESENTA UN P	500,00 €
3.0.00008.05	PINTURA, PASTEL SOBRE PAPEL, ENMARCADA, REPRESENTA UN BARCO CON PESCADORES	120,00 €
3.0.00009.05	PINTURA, OLEO SOBRE LIENZO, ENMARCADA, FIRMADA EN EL ANGULO INFERIOR DERECHO, Y FEC	150,00 €
3.0.00010.05	PINTURA, OLEO SOBRE TABLA, ENMARCADA, FIRMADA EN EL ANGULO INFERIOR IZQUIERDO, REPR	2.200,00 €
3.0.00011.05	PINTURA, OLEO, CARBON Y AGUADA DE GRAFITO SOBRE LIENZO, FIRMADA EN EL ANGULO INFERIO	550,00 €
3.0.00012.05	PINTURA, OLEO SOBRE LIENZO, TEMATICA ABSTRACTA.	3.500,00 €
3.0.00013.05	ESCULTURA, METALICA Y PIEDRA, REPRESENTA UNA OVEJA	600,00 €
3.0.00014.05	PINTURA, TECNICA MIXTA SOBRE TABLA, CERA, RESINA, DIVERSOS PIGMENTOS Y PINTURA ACRILI	2.000,00 €
3.0.00015.05	PINTURA, TECNICA MIXTA SOBRE LIENZO, ENMARCADA, FIRMADA EN EL ANGULO INFERIOR DERE	1.700,00 €
3.0.00016.05	PINTURA, OLEO SOBRE LIENZO, FIRMADA EN EL ANGULO INFERIOR DERECHO, REPRESENTA UNA E	6.000,00 €
3.0.00017.05	PINTURA, PASTEL SOBRE PAPEL, ENMARCADA, FIRMADA EN EL ANGULO INFERIOR DERECHO, Y FE	150,00 €
3.0.00018.05	PINTURA, OLEO SOBRE LIENZO, ENMARCADA, FIRMADA EN EL ANGULO INFERIOR IZQUIERDO, TITU	850,00 €
3.0.00019.05	PINTURA, OLEO SOBRE LIENZO, FECHADA EN EL AÑO 1999, TITULO, "ELI PERINAT COPAS... O RAILE	500,00 €
3.0.00020.05	ESCULTURA, ESTRUCTURA METALICA Y PINTADA AL OLEO, "COL-LECTIU EXPRESSIONS", TEMATICA	1.400,00 €
3.0.00021.05	PINTURA, OLEO SOBRE LIENZO, TEMATICA ABSTRACTA	4.500,00 €
3.0.00022.05	PINTURA, TINTA Y ACUARELA SOBRE PAPEL, ENMARCADA, FIRMADA EN LA PARTE INFERIOR, TEMAT	900,00 €
3.0.00023.05	PINTURA, TINTA Y ACUARELA SOBRE PAPEL, ENMARCADA, FIRMADA EN LA PARTE INFERIOR, TEMAT	900,00 €
3.0.00024.05	PINTURA, TINTA Y ACUARELA SOBRE PAPEL, ENMARCADA, FIRMADA EN EL ANGULO INFERIOR DER	100,00 €
3.0.00025.05	PINTURA, OLEO SOBRE LIENZO, FIRMADA EN LA PARTE INFERIOR, Y FECHADA EN EL AÑO 2004, RE	480,00 €
3.0.00026.05	PINTURA, OLEO SOBRE LIENZO, ENMARCADA, FIRMADA EN EL ANGULO INFERIOR IZQUIERDO, Y FE	350,00 €
3.0.00027.05	FOTOGRAFÍA EN COLOR, ENMARCADA, FIRMADA EN EL ANGULO INFERIOR DERECHO, DE LA IGLESIA	90,00 €
3.0.00028.05	ESCULTURA, EN PAPEL Y POLICROMADA, EN FORMA DE MASCARA, TEMATICA ABSTRACTA	500,00 €
3.0.00029.05	PINTURA, OLEO SOBRE LIENZO, ENMARCADA, FIRMADA EN EL ANGULO INFERIOR IZQUIERDA, REP	2.000,00 €
3.0.00030.05	PINTURA, OLEO SOBRE TABLA, FIRMADA EN EL ANGULO INFERIOR DERECHO, TITULADA "ABIERTO	650,00 €
3.0.00031.05	PINTURA, OLEO SOBRE LIENZO, ENMARCADA, FIRMADA EN EL ANGULO SUPERIOR DERECHO, REP	350,00 €
3.0.00032.05	LITOGRAFIA EN COLOR, ENMARCADA, NUMERO DE TIRADA 49/100, REPRESENTA UNA MUJER CON	80,00 €
3.0.00033.05	PINTURA, OLEO SOBRE LIENZO, FIRMADA EN EL ANGULO INFERIOR IZQUIERDO, REPRESENTA UN P	2.000,00 €
3.0.00034.05	PINTURA, OLEO SOBRE LIENZO, FIRMADA EN EL ANGULO INFERIOR DERECHO, BODEGON CON FRU	100,00 €
3.0.00035.05	PINTURA, COLLAGE SOBRE TABLA, ENMARCADA, FIRMADA EN EL ANGULO INFERIOR DERECHO, Y F	450,00 €
3.0.00036.05	ESCULTURA, TALLADA EN MADERA, REPRESENTA UNAS FIGURAS HUMANAS ENTRELAZADAS.	24.000,00 €
3.0.00037.05	PINTURA, OLEO SOBRE TABLA, FIRMADA EN EL ANGULO INFERIOR DERECHO, Y FECHADA EN EL AÑ	1.000,00 €
3.0.00038.05	PINTURA, OLEO SOBRE LIENZO, ENMARCADA, TEMATICA ABSTRACTA.	500,00 €
3.0.00039.05	PINTURA, OLEO SOBRE LIENZO, ENMARCADA, FIRMADA EN EL ANGULO INFERIOR DERECHO, Y FEC	900,00 €
3.0.00040.05	ESCULTURA EN PIEDRA CALIZA, MONUMENTO AL PESCADOR, REALIZADA EN EL AÑO 1984	4.808,00 €
3.0.00041.05	ESCULTURA EN PIEDRA CALIZA, MONUMENTO AL PAYES EN POSE DE GRITO DE UC, REALIZADA EN	3.500,00 €
3.0.00042.05	MONUMENTO AL DESCUBRIMIENTO DE AMERICA, "HUEVO DE COLON", COMPUESTO DE UN HUEVO	29.149,00 €
3.0.00043.05	ESCULTURA, BUSTO DE BRONCE DE D. JOAN MARI CARDONA, REALIZADO EN EL AÑO 2011, PREVE	3.000,00 €
3.0.00044.05	GRUPO ESCULTORICO COMPUESTO DE TRES FIGURAS DE CABALLOS DE BRONCE	11.600,00 €
3.0.00045.05	1 ESCULTURA EN HIERRO FORJADO DENOMINADA "CONTRAFUERTE", REALIZADA EN EL AÑO 1996	5.500,00 €
3.0.00046.05	1 ESCULTURA EN HIERRO FORJADO DENOMINADA "EL OJO", REALIZADA EN EL AÑO 1996	5.500,00 €
3.0.00047.05	RESTOS DE MOLINO, EJE VERTICAL Y RODEZNO DE MADERA DE SA PUNTA DEL SIGLO XVIII	2.000,00 €
3.0.00048.05	1 MURAL EN RELIEVE DE BARRO COCIDO CON CUATRO IMAGENES, SIMBOLOS DE SANT ANTONI	2.554,00 €
3.0.00049.05	PINTURA, OLEO SOBRE LIENZO, ENMARCADA, FIRMADA EN EL ANGULO INFERIOR IZQUIERDO Y FE	20.000,00 €
3.0.00050.05	PINTURA, OLEO SOBRE LIENZO, FIRMADA EN EL ANGULO INFERIOR DERECHO Y FECHADA EN EL A	12.000,00 €
3.0.00051.05	PINTURA, OLEO SOBRE LIENZO, FIRMADA EN EL ANGULO INFERIOR IZQUIERDA, REPRESENTA UN C	500,00 €
3.0.00052.05	PINTURA, OLEO SOBRE LIENZO, ENMARCADA, FIRMADA EN EL ANGULO INFERIOR DERECHO, REPR	2.000,00 €



EPIGRAFE 3º. MUEBLES HISTORICO-ARTÍSTICOS

RESUMEN COMPLETO

HOJA 2

Nº INVENTARIO	DESCRIPCION	VALOR EN VENTA
3.0.00053.05	PINTURA, OLEO SOBRE LIENZO, FIRMADA EN EL ANGULO INFERIOR DERECHO Y FECHADA EN EL A	1.700,00 €
3.0.00054.05	PINTURA, OLEO SOBRE LIENZO, FIRMADA EN EL ANGULO INFERIOR DERECHO Y FECHADA EN EL A	1.500,00 €
3.0.00055.05	CERAMICA , PINTADA Y VIDRIADA, ENMARCADA Y FIRMADA EN LA ZONA INFERIOR, TEMA ABSTRACT	300,00 €
3.0.00056.05	CERAMICA PINTADA, Y FIRMADA EN EL ANGULO INFERIOR DERECHO, TEMA ABSTRACTO	550,00 €
3.0.00057.05	PINTURA, ENMARCADA, DIBUJO A PASTEL SOBRE PAPEL, FIRMADO EN EL ANGULO INFERIOR DERE	400,00 €
3.0.00058.05	PINTURA, ENMARCADA, DIBUJO A PASTEL SOBRE PAPEL, FIRMADO EN EL ANGULO INFERIOR DERE	400,00 €
3.0.00059.05	PINTURA, ENMARCADA, DIBUJO A PASTEL SOBRE PAPEL, FIRMADO EN EL ANGULO INFERIOR DERE	400,00 €
3.0.00060.05	PINTURA, OLEO SOBRE LIENZO, FIRMADA EN EL ANGULO INFERIOR DERECHO, REPRESENTA UN PA	400,00 €
3.0.00061.05	PINTURA, OLEO SOBRE LIENZO, REPRESENTA UN PAISAJE DE FONDO MARINO CON PECES	400,00 €
3.0.00062.05	PINTURA OLEO SOBRE LIENZO, ENMARCADA, TEMA ABSTRACTO	500,00 €
3.0.00063.05	ESCULTURA DE ESCAYOLA PINTADA, REPRESENTA UNA FIGURA DE UNA PERSONA	220,00 €
3.0.00064.05	PINTURA, OLEO SOBRE PANEL DE METACRILATO, FIRMADA EN EL ANGULO INFERIOR IZQUIERDO, R	350,00 €
3.0.00065.05	PINTURA, ACUARELA SOBRE PAPEL, ENMARCADA, FIRMADA EN EL ANGULO INFERIOR DERECHO Y	100,00 €
3.0.00066.05	PLATO DE CERAMICA PINTADA Y VIDRIADA EN TONOS AZULES	110,00 €
3.0.00067.05	PINTURA OLEO SOBRE LIENZO, ENMARCADA, DE LA EXPOSICION WALTER BENJAMIN, LA SEUA VID	450,00 €
3.0.00068.05	PINTURA OLEO SOBRE LIENZO, ENMARCADA, DE LA EXPOSICION WALTER BENJAMIN, LA SEUA VID	450,00 €
3.0.00069.05	ESCULTURA DE ACERO CORTEN SOBRE BASE DE PIEDRA. TEMA ABSTRACTO	2.300,00 €
3.0.00070.05	PINTURA, DIBUJO, TINTA SOBRE PAPEL, FIRMADO EN EL ANGULO SUPERIOR DERECHO Y FECHADO	150,00 €
3.0.00071.05	ESCULTURA, CERAMICA PINTADA Y VIDRIADA. TEMA ABSTRACTO	300,00 €
3.0.00072.05	PINTURA, OLEO SOBRE LIENZO, ENMARCADA, FIRMADA EN EL ANGULO INFERIOR DERECHO Y FEC	400,00 €
3.0.00073.05	PINTURA, COLLAGE SOBRE PAPEL, FIRMADO EN EL ANGULO INFERIOR DERECHO, TEMA ABSTRACT	2.200,00 €
3.0.00074.05	ANCLA ANTIGUA DE BARCO DE HIERRO FUNDIDO	2.000,00 €
3.0.00075.05	LITOGRAFIA SOBRE PAPEL, ENMARCADA, NUMERO DE SERIE 355/750, FIRMADA EN EL ANGULO INF	200,00 €
3.0.00076.05	LITOGRAFIA SOBRE PAPEL, ENMARCADA, NUMERO DE TIRADA 78/125, FIRMADA EN EL ANGULO INF	200,00 €
3.0.00077.05	ESCULTURA DE BULTO REDONDO, BUSTO DE BRONCE SOBRE UN BLOQUE DE PIEDRA ARENISCA C	9.000,00 €
3.0.00078.05	ESCULTURA DE UN PULPO ELABORADA CON RESIDUOS PROCEDENTES DE LA LIMPIEZA DE VARIAS	3.226,00 €
3.0.00079.05	ESCULTURA DE UN CABALLITO DE MAR ELABORADA CON RESIDUOS PROCEDENTES DE LA LIMPIEZ	3.226,00 €
3.0.00080.05	ESCULTURA DE UNA TORTUGA ELABORADA CON RESIDUOS PROCEDENTES DE LA LIMPIEZA DE VA	3.226,00 €
3.0.00081.05	PINTURA, OLEO SOBRE LIENZO, FIRMADA Y FECHADA EN EL AÑO 2015 EN EL ANGULO INFERIOR IZ	600,00 €
3.0.00082.05	PINTURA ENMARCADA, OLEO SOBRE LIENZO, FIRMADA EN EL ANGULO INFERIOR DERECHO, REPR	350,00 €
3.0.00083.05	PINTURA, COLLAGE SOBRE PAPEL, FIRMADA EN EL ANGULO INFERIOR DERECHO, TEMATICA ABSTR	800,00 €
3.0.00084.05	PINTURA, COLLAGE SOBRE PAPEL, FIRMADA EN EL ANGULO INFERIOR DERECHO, TEMATICA ABSTR	800,00 €
3.0.00085.05	PINTURA, OLEO SOBRE LIENZO, FIRMADA Y FECHADA EL 5-10-2016 EN EL LATERAL IZQUIERDO, REP	700,00 €
3.0.00086.05	PINTURA ENMARCADA, OLEO SOBRE LIENZO, FIRMADA EN EL ANGULO INFERIOR DERECHO, SU TIT	800,00 €
3.0.00087.05	FOTOGRAFIA ENMARCADA, SOBRE PAPEL DE UNA VENTANA CON SU REJA ARTISTICA, PERTENECE	180,00 €
3.0.00088.05	FOTOGRAFIA ENMARCADA, SOBRE PAPEL EN BLANCO Y NEGRO, REPRESENTA UN DETALLE DE NAT	180,00 €

209.289,00 €



EPIGRAFE 3º.- MUEBLES HISTORICO-ARTISTICOS

SERVICIO EDUCACION Y CULTURA

Nº INVENTARIO **3.0.00001**

ALTA EN EL INVENTARIO: 12 / 2014

IDENTIFICACION

DESCRIPCION

PINTURA, OLEO SOBRE LIENZO, FIRMADA EN EL ANGULO INFERIOR DERECHO, Y FECHADA EN EL AÑO 2013, TITULO "SA VORERA".

AUTOR
ANFISA ZINCHENKO

MEDIDAS
50 X 100 CM

CONSERVACION
BUENA

TIPO DE USO
USO PROPIO

UBICACION
CASA CONSISTORIAL-DESPACHO SEGUNDO TENIENTE DE A

COD.CONTABLE
213

NATURALEZA JURIDICA
PATRIMONIAL

DATOS LEGALES

TITULO DE ADQUISICION
DONACION DE LA AUTORA, POR EXPOSICION DE SU OBRA

FECHA DE ADQUISICION
0 / 0 / 0

ENCARGADO DE LA CUSTODIA
REGIDORA D' EDUCACIO I CULTURA

CATALOGACION
NO SE ENCUENTRA CATALOGADO

VALORACION

COSTE DE ADQUISICION
0,00 €

COSTE INVERSIONES
0,00 €

VALOR DE MERCADO
840,00 €

MODIFICACIONES POSTERIORES A LA FECHA DEL INVENTARIO

SELLO CORPORACION Y RUBRICA SECRETARIO

FOTOGRAFIA



DOCUMENTACION EXISTENTE

SIGNATURA DEL ARCHIVO



EPIGRAFE 3º.- MUEBLES HISTORICO-ARTISTICOS

SERVICIO EDUCACION Y CULTURA

Nº INVENTARIO **3.0.00002**

ALTA EN EL INVENTARIO: 12 / 2014

IDENTIFICACION

DESCRIPCION

PINTURA, COLLAGE SOBRE LIENZO, FIRMADA EN EL ANGULO INFERIOR DERECHO, Y FECHADA EN EL AÑO 1999, TITULO "PLANTA INSECTIVORA", TEMATICA ABSTRACTA

AUTOR

PACO TORRES TOCINO

MEDIDAS

73 X 60 CM

CONSERVACION

BUENA

TIPO DE USO

USO PROPIO

UBICACION

CASA CONSISTORIAL-DESPACHO DE EDUCACION Y CULTUR

COD.CONTABLE

213

NATURALEZA JURIDICA

PATRIMONIAL

DATOS LEGALES

TITULO DE ADQUISICION

DONACION POR LA FAMILIA DEL AUTOR

FECHA DE ADQUISICION

0 / 0 / 0

ENCARGADO DE LA CUSTODIA

REGIDORA D' EDUCACIO I CULTURA

CATALOGACION

NO SE ENCUENTRA CATALOGADO

VALORACION

COSTE DE ADQUISICION

0,00 €

COSTE INVERSIONES

0,00 €

VALOR DE MERCADO

5.000,00 €

MODIFICACIONES POSTERIORES A LA FECHA DEL INVENTARIO

SELLO CORPORACION Y RUBRICA SECRETARIO

FOTOGRAFIA



DOCUMENTACION EXISTENTE

SIGNATURA DEL ARCHIVO



EPIGRAFE 3º.- MUEBLES HISTORICO-ARTISTICOS

Nº INVENTARIO **3.0.00002**

FOTOGRAFIA





EPIGRAFE 3º.- MUEBLES HISTORICO-ARTISTICOS

SERVICIO EDUCACION Y CULTURA

Nº INVENTARIO **3.0.00003**

ALTA EN EL INVENTARIO: 12 / 2014

IDENTIFICACION

DESCRIPCION
ESCULTURA, PIEZA DE CRISTAL, TEMATICA ABSTRACTA

AUTOR
PERE IGNACI

MEDIDAS
56 CM DE ALTURA

CONSERVACION
BUENA

TIPO DE USO
USO PROPIO

UBICACION
CASA CONSISTORIAL-DESPACHO DE EDUCACION Y CULTUR

COD.CONTABLE
213

NATURALEZA JURIDICA
PATRIMONIAL

DATOS LEGALES

TITULO DE ADQUISICION
DONACION DEL AUTOR, POR EXPOSICION DE SU OBRA

FECHA DE ADQUISICION
0 / 0 / 0

ENCARGADO DE LA CUSTODIA
REGIDORA D' EDUCACIO I CULTURA

CATALOGACION
NO SE ENCUENTRA CATALOGADO

VALORACION

COSTE DE ADQUISICION
0,00 €

COSTE INVERSIONES
0,00 €

VALOR DE MERCADO
600,00 €

MODIFICACIONES POSTERIORES A LA FECHA DEL INVENTARIO

SELLO CORPORACION Y RUBRICA SECRETARIO

FOTOGRAFIA



DOCUMENTACION EXISTENTE

SIGNATURA DEL ARCHIVO



EPIGRAFE 3º.- MUEBLES HISTORICO-ARTISTICOS

SERVICIO EDUCACION Y CULTURA

Nº INVENTARIO **3.0.00004**

ALTA EN EL INVENTARIO: 12 / 2014

IDENTIFICACION

DESCRIPCION
ESCULTURA, CERAMICA Y PINTADA, TEMATICA ABSTRACTA

AUTOR
CARLOS ICARDI

MEDIDAS
75 CM ALTURA

CONSERVACION
BUENA

TIPO DE USO
USO PROPIO

UBICACION
CASA CONSISTORIAL-DESPACHO DE EDUCACION Y CULTUR

COD.CONTABLE
213

NATURALEZA JURIDICA
PATRIMONIAL

DATOS LEGALES

TITULO DE ADQUISICION
DONACION DEL AUTOR, POR EXPOSICION DE SU OBRA

FECHA DE ADQUISICION
0 / 0 / 0

ENCARGADO DE LA CUSTODIA
REGIDORA D' EDUCACIO I CULTURA

CATALOGACION
NO SE ENCUENTRA CATALOGADO

VALORACION

COSTE DE ADQUISICION
0,00 €

COSTE INVERSIONES
0,00 €

VALOR DE MERCADO
700,00 €

MODIFICACIONES POSTERIORES A LA FECHA DEL INVENTARIO

SELLO CORPORACION Y RUBRICA SECRETARIO

FOTOGRAFIA



DOCUMENTACION EXISTENTE

SIGNATURA DEL ARCHIVO



AJUNTAMENT DE SANT ANTONI DE PORTMANY
INVENTARIO GENERAL DE BIENES Y DERECHOS

VALTECNIC
SOCIEDAD DE TASACION

FECHA DICIEMBRE 2021

EPIGRAFE 3º.- MUEBLES HISTORICO-ARTISTICOS

SERVICIO EDUCACION Y CULTURA

Nº INVENTARIO **3.0.00005**

ALTA EN EL INVENTARIO: 12 / 2014

IDENTIFICACION

DESCRIPCION

PINTURA, OLEO SOBRE LIENZO, ENMARCADA, FIRMADA EN EL ANGULO INFERIOR DERECHO, Y FECHADA, REPRESENTA LA COSTA DE IBIZA

AUTOR
LOLI HIDALGO

MEDIDAS
49 X 66 CM

CONSERVACION
BUENA

TIPO DE USO
USO PROPIO

UBICACION
CASA CONSISTORIAL-DESPACHO DEL TECNICO DE MEDIO A

COD.CONTABLE
213

NATURALEZA JURIDICA
PATRIMONIAL

DATOS LEGALES

TITULO DE ADQUISICION
DONACION DE LA AUTORA, POR EXPOSICION DE SU OBRA

FECHA DE ADQUISICION
0 / 0 / 0

ENCARGADO DE LA CUSTODIA
REGIDORA D' EDUCACIO I CULTURA

CATALOGACION
NO SE ENCUENTRA CATALOGADO

VALORACION

COSTE DE ADQUISICION
0,00 €

COSTE INVERSIONES
0,00 €

VALOR DE MERCADO
420,00 €

MODIFICACIONES POSTERIORES A LA FECHA DEL INVENTARIO

SELLO CORPORACION Y RUBRICA SECRETARIO

FOTOGRAFIA



DOCUMENTACION EXISTENTE

SIGNATURA DEL ARCHIVO



EPIGRAFE 3º.- MUEBLES HISTORICO-ARTISTICOS

SERVICIO EDUCACION Y CULTURA

Nº INVENTARIO **3.0.00006**

ALTA EN EL INVENTARIO: 12 / 2014

IDENTIFICACION

DESCRIPCION

PINTURA, OLEO SOBRE LIENZO, ENMARCADA, FIRMADA EN EL ANGULO INFERIOR DERECHO, REPRESENTA LA COSTA CON UN BARCO DE PESCA

AUTOR
EUSTAQUIO CARAYOL

MEDIDAS
85 X 66 CM

CONSERVACION
BUENA

TIPO DE USO
USO PROPIO

UBICACION
CASA CONSISTORIAL-AREA DE CULTURA, SECRETARIA Y ME

COD.CONTABLE
213

NATURALEZA JURIDICA
PATRIMONIAL

DATOS LEGALES

TITULO DE ADQUISICION
DONACION DEL AUTOR, POR EXPOSICION DE SU OBRA

FECHA DE ADQUISICION
0 / 0 / 0

ENCARGADO DE LA CUSTODIA
REGIDORA D' EDUCACIO I CULTURA

CATALOGACION
NO SE ENCUENTRA CATALOGADO

VALORACION

COSTE DE ADQUISICION
0,00 €

COSTE INVERSIONES
0,00 €

VALOR DE MERCADO
480,00 €

MODIFICACIONES POSTERIORES A LA FECHA DEL INVENTARIO

SELLO CORPORACION Y RUBRICA SECRETARIO

FOTOGRAFIA



DOCUMENTACION EXISTENTE

SIGNATURA DEL ARCHIVO



EPIGRAFE 3º.- MUEBLES HISTORICO-ARTISTICOS

SERVICIO EDUCACION Y CULTURA

Nº INVENTARIO **3.0.00007**

ALTA EN EL INVENTARIO: 12 / 2014

IDENTIFICACION

DESCRIPCION

PINTURA, OLEO SOBRE LIENZO, FIRMADA EN EL ANGULO INFERIOR IZQUIERDO, REPRESENTA UN PAISAJE DE MAR CON ISLOTE AL FONDO

AUTOR
ANTONIO VILLASANTE

MEDIDAS
65 X 46 CM

CONSERVACION
BUENA

TIPO DE USO
USO PROPIO

UBICACION
CASA CONSISTORIAL-DESPACHO DE LA OPOSICION

COD.CONTABLE
213

NATURALEZA JURIDICA
PATRIMONIAL

DATOS LEGALES

TITULO DE ADQUISICION
DONACION DEL AUTOR, POR EXPOSICION DE SU OBRA

FECHA DE ADQUISICION
0 / 0 / 0

ENCARGADO DE LA CUSTODIA
REGIDORA D' EDUCACIO I CULTURA

CATALOGACION
NO SE ENCUENTRA CATALOGADO

VALORACION

COSTE DE ADQUISICION
0,00 €

COSTE INVERSIONES
0,00 €

VALOR DE MERCADO
500,00 €

MODIFICACIONES POSTERIORES A LA FECHA DEL INVENTARIO

SELLO CORPORACION Y RUBRICA SECRETARIO

FOTOGRAFIA

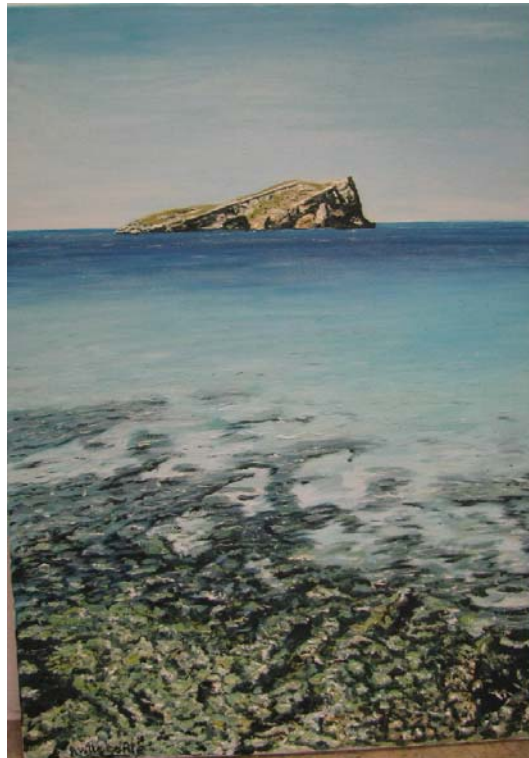

DOCUMENTACION EXISTENTE

SIGNATURA DEL ARCHIVO



EPIGRAFE 3º.- MUEBLES HISTORICO-ARTISTICOS

SERVICIO **EDUCACION Y CULTURA**

Nº INVENTARIO **3.0.00008**

ALTA EN EL INVENTARIO: 12 / 2014

IDENTIFICACION	DESCRIPCION PINTURA, PASTEL SOBRE PAPEL, ENMARCADA, REPRESENTA UN BARCO CON PESCADORES		
	AUTOR	MEDIDAS 30 X 40 CM	CONSERVACION BUENA
	UBICACION CASA CONSISTORIAL-DESPACHO DE LA OPOSICION	COD.CONTABLE 213	TIPO DE USO USO PROPIO
DATOS LEGALES	TITULO DE ADQUISICION	FECHA DE ADQUISICION 0 / 0 / 0	
	ENCARGADO DE LA CUSTODIA REGIDORA D' EDUCACIO I CULTURA	CATALOGACION NO SE ENCUENTRA CATALOGADO	
VALORACION	COSTE DE ADQUISICION 0,00 €	COSTE INVERSIONES 0,00 €	VALOR DE MERCADO 120,00 €
	MODIFICACIONES POSTERIORES A LA FECHA DEL INVENTARIO		SELLO CORPORACION Y RUBRICA SECRETARIO



DOCUMENTACION EXISTENTE		
SIGNATURA DEL ARCHIVO		



EPIGRAFE 3º.- MUEBLES HISTORICO-ARTISTICOS

SERVICIO EDUCACION Y CULTURA

Nº INVENTARIO **3.0.00009**

ALTA EN EL INVENTARIO: 12 / 2014

IDENTIFICACION

DESCRIPCION

PINTURA, OLEO SOBRE LIENZO, ENMARCADA, FIRMADA EN EL ANGULO INFERIOR DERECHO, Y FECHADA EN EL AÑO 2005, REPRESENTA UN PAISAJE DE IBIZA.

AUTOR
PALOMA DE LOS RIOS

MEDIDAS
38 X 46 CM

CONSERVACION
BUENA

TIPO DE USO
USO PROPIO

UBICACION
CASA CONSISTORIAL-DESPACHO DE JEFE DE ORGANIZACION

COD.CONTABLE
213

NATURALEZA JURIDICA
PATRIMONIAL

DATOS LEGALES

TITULO DE ADQUISICION
DONACION DE LA AUTORA, POR EXPOSICION DE SU OBRA

FECHA DE ADQUISICION
0 / 0 / 0

ENCARGADO DE LA CUSTODIA
REGIDORA D' EDUCACION I CULTURA

CATALOGACION
NO SE ENCUENTRA CATALOGADO

VALORACION

COSTE DE ADQUISICION
0,00 €

COSTE INVERSIONES
0,00 €

VALOR DE MERCADO
150,00 €

MODIFICACIONES POSTERIORES A LA FECHA DEL INVENTARIO

SELLO CORPORACION Y RUBRICA SECRETARIO

FOTOGRAFIA



DOCUMENTACION EXISTENTE

SIGNATURA DEL ARCHIVO



AJUNTAMENT DE SANT ANTONI DE PORTMANY
INVENTARIO GENERAL DE BIENES Y DERECHOS

VALTECNIC
SOCIEDAD DE TASACION

FECHA DICIEMBRE 2021

EPIGRAFE 3º.- MUEBLES HISTORICO-ARTISTICOS

SERVICIO EDUCACION Y CULTURA

Nº INVENTARIO **3.0.00010**

ALTA EN EL INVENTARIO: 12 / 2014

IDENTIFICACION

DESCRIPCION

PINTURA, OLEO SOBRE TABLA, ENMARCADA, FIRMADA EN EL ANGULO INFERIOR IZQUIERDO, REPRESENTA LA FACHADA DE UN EDIFICIO

AUTOR
MERCEDES GOMEZ PABLOS

MEDIDAS
56 X 69 CM

CONSERVACION
BUENA

TIPO DE USO
USO PROPIO

UBICACION
CASA CONSISTORIAL-DESPACHO DE JEFE DE ORGANIZACION

COD.CONTABLE
213

NATURALEZA JURIDICA
PATRIMONIAL

DATOS LEGALES

TITULO DE ADQUISICION
DONACION DE LA AUTORA, POR EXPOSICION DE SU OBRA

FECHA DE ADQUISICION
0 / 0 / 0

ENCARGADO DE LA CUSTODIA
REGIDORA D' EDUCACIO I CULTURA

CATALOGACION
NO SE ENCUENTRA CATALOGADO

VALORACION

COSTE DE ADQUISICION
0,00 €

COSTE INVERSIONES
0,00 €

VALOR DE MERCADO
2.200,00 €

MODIFICACIONES POSTERIORES A LA FECHA DEL INVENTARIO

SELLO CORPORACION Y RUBRICA SECRETARIO

FOTOGRAFIA



DOCUMENTACION EXISTENTE

SIGNATURA DEL ARCHIVO



EPIGRAFE 3º.- MUEBLES HISTORICO-ARTISTICOS

SERVICIO EDUCACION Y CULTURA

Nº INVENTARIO **3.0.00011**

ALTA EN EL INVENTARIO: 12 / 2014

IDENTIFICACION

DESCRIPCION

PINTURA, OLEO, CARBON Y AGUADA DE GRAFITO SOBRE LIENZO, FIRMADA EN EL ANGULO INFERIOR DERECHO, REPRESENTA UNA MUJER DESNUDA DE ESPALDAS

AUTOR
AUGUSTO BANEGAS

MEDIDAS
73 X 146 CM

CONSERVACION
BUENA

TIPO DE USO
USO PROPIO

UBICACION
CASA CONSISTORIAL-AREA DE GOBERNACION, PLAYAS Y LI

COD.CONTABLE
213

NATURALEZA JURIDICA
PATRIMONIAL

DATOS LEGALES

TITULO DE ADQUISICION
DONACION DEL AUTOR, POR EXPOSICION DE SU OBRA

FECHA DE ADQUISICION
0 / 0 / 0

ENCARGADO DE LA CUSTODIA
REGIDORA D' EDUCACIO I CULTURA

CATALOGACION
NO SE ENCUENTRA CATALOGADO

VALORACION

COSTE DE ADQUISICION
0,00 €

COSTE INVERSIONES
0,00 €

VALOR DE MERCADO
550,00 €

MODIFICACIONES POSTERIORES A LA FECHA DEL INVENTARIO

SELLO CORPORACION Y RUBRICA SECRETARIO

FOTOGRAFIA



DOCUMENTACION EXISTENTE

SIGNATURA DEL ARCHIVO



AJUNTAMENT DE SANT ANTONI DE PORTMANY
INVENTARIO GENERAL DE BIENES Y DERECHOS

VALTECNIC
SOCIEDAD DE TASACION

FECHA DICIEMBRE 2021

EPIGRAFE 3º.- MUEBLES HISTORICO-ARTISTICOS

SERVICIO EDUCACION Y CULTURA

Nº INVENTARIO **3.0.00012**

ALTA EN EL INVENTARIO: 12 / 2014

IDENTIFICACION

DESCRIPCION

PINTURA, OLEO SOBRE LIENZO, TEMATICA ABSTRACTA.

AUTOR

JOSE CARLOS BONET VALLRIBERA

MEDIDAS

100 X 120 CM

CONSERVACION

BUENA

TIPO DE USO

USO PROPIO

UBICACION

CASA CONSISTORIAL-AREA DE GOBERNACION, PLAYAS Y LI

COD.CONTABLE

213

NATURALEZA JURIDICA

PATRIMONIAL

DATOS LEGALES

TITULO DE ADQUISICION

DONACION DEL AUTOR, POR EXPOSICION DE SU OBRA

FECHA DE ADQUISICION

0 / 0 / 0

ENCARGADO DE LA CUSTODIA

REGIDORA D' EDUCACIO I CULTURA

CATALOGACION

NO SE ENCUENTRA CATALOGADO

VALORACION

COSTE DE ADQUISICION

0,00 €

COSTE INVERSIONES

0,00 €

VALOR DE MERCADO

3.500,00 €

MODIFICACIONES POSTERIORES A LA FECHA DEL INVENTARIO

SELLO CORPORACION Y RUBRICA SECRETARIO

FOTOGRAFIA

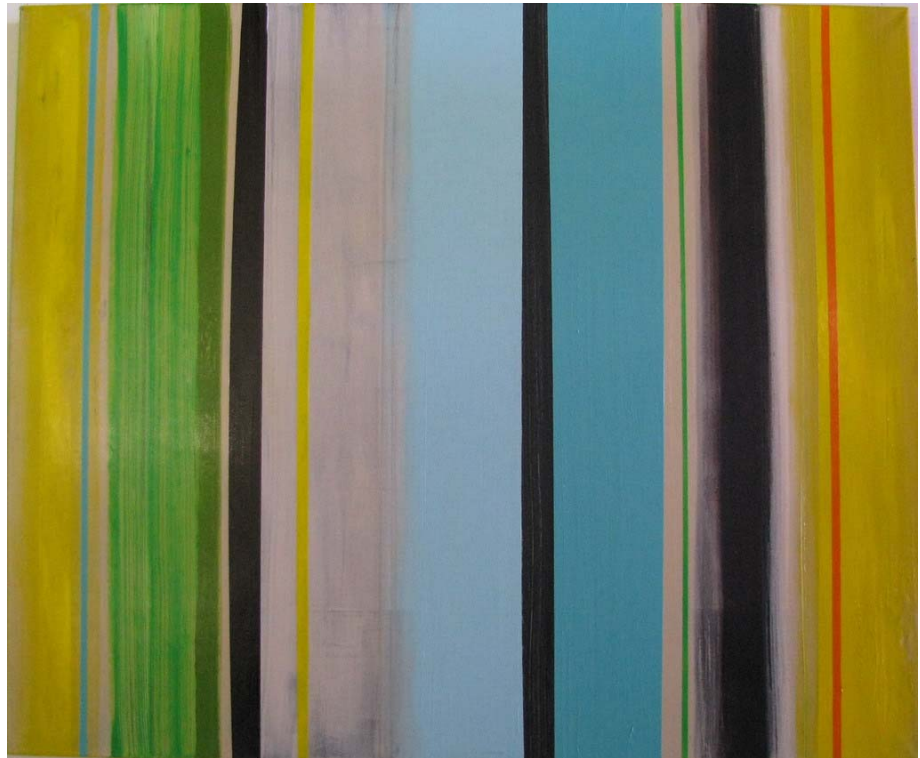

DOCUMENTACION EXISTENTE

SIGNATURA DEL ARCHIVO



EPIGRAFE 3º.- MUEBLES HISTORICO-ARTISTICOS

SERVICIO EDUCACION Y CULTURA

Nº INVENTARIO **3.0.00013**

ALTA EN EL INVENTARIO: 12 / 2014

IDENTIFICACION

DESCRIPCION
ESCULTURA, METALICA Y PIEDRA, REPRESENTA UNA OVEJA

AUTOR
TILLMANN KAUL

MEDIDAS
45 CM DE ALTURA

CONSERVACION
BUENA

TIPO DE USO
USO PROPIO

UBICACION
CASA CONSISTORIAL-RECIBIDOR

COD.CONTABLE
213

NATURALEZA JURIDICA
PATRIMONIAL

DATOS LEGALES

TITULO DE ADQUISICION
DONACION DEL AUTOR, POR EXPOSICION DE SU OBRA

FECHA DE ADQUISICION
0 / 0 / 0

ENCARGADO DE LA CUSTODIA
REGIDORA D' EDUCACIO I CULTURA

CATALOGACION
NO SE ENCUENTRA CATALOGADO

VALORACION

COSTE DE ADQUISICION
0,00 €

COSTE INVERSIONES
0,00 €

VALOR DE MERCADO
600,00 €

MODIFICACIONES POSTERIORES A LA FECHA DEL INVENTARIO

SELLO CORPORACION Y RUBRICA SECRETARIO

FOTOGRAFIA



DOCUMENTACION EXISTENTE

SIGNATURA DEL ARCHIVO



EPIGRAFE 3º.- MUEBLES HISTORICO-ARTISTICOS

SERVICIO EDUCACION Y CULTURA

Nº INVENTARIO **3.0.00014**

ALTA EN EL INVENTARIO: 12 / 2014

IDENTIFICACION

DESCRIPCION

PINTURA, TECNICA MIXTA SOBRE TABLA, CERA, RESINA, DIVERSOS PIGMENTOS Y PINTURA ACRILICA, FECHADA EN EL AÑO 2015, TITULO "MIASMA", TEMATICA ABSTRACTA.

AUTOR
NIKA INDORF

MEDIDAS
122 CM DE DIAMETRO

CONSERVACION
BUENA

TIPO DE USO
USO PROPIO

UBICACION
CASA CONSISTORIAL-DESPACHO JUNTO A LA ESCALERA

COD.CONTABLE
213

NATURALEZA JURIDICA
PATRIMONIAL

DATOS LEGALES

TITULO DE ADQUISICION
DONACION POR LA AUTORA

FECHA DE ADQUISICION
0 / 0 / 0

ENCARGADO DE LA CUSTODIA
REGIDORA D' EDUCACIO I CULTURA

CATALOGACION
NO SE ENCUENTRA CATALOGADO

VALORACION

COSTE DE ADQUISICION
0,00 €

COSTE INVERSIONES
0,00 €

VALOR DE MERCADO
2.000,00 €

MODIFICACIONES POSTERIORES A LA FECHA DEL INVENTARIO

SELLO CORPORACION Y RUBRICA SECRETARIO

FOTOGRAFIA



DOCUMENTACION EXISTENTE

SIGNATURA DEL ARCHIVO



EPIGRAFE 3º.- MUEBLES HISTORICO-ARTISTICOS

SERVICIO EDUCACION Y CULTURA

Nº INVENTARIO **3.0.00015**

ALTA EN EL INVENTARIO: 12 / 2014

IDENTIFICACION

DESCRIPCION

PINTURA, TECNICA MIXTA SOBRE LIENZO, ENMARCADA, FIRMADA EN EL ANGULO INFERIOR DERECHO, DE LA SERIE FLUCTUACIONS, REALIZADA EN EL AÑO 2013

AUTOR
VICENTE BOIL

MEDIDAS
60 X 60 CM

CONSERVACION
BUENA

TIPO DE USO
USO PROPIO

UBICACION
CASA CONSISTORIAL-ARCHIVO

COD.CONTABLE
213

NATURALEZA JURIDICA
PATRIMONIAL

DATOS LEGALES

TITULO DE ADQUISICION
DONACION POR EL AUTOR

FECHA DE ADQUISICION
1 / 6 / 2.014

ENCARGADO DE LA CUSTODIA
REGIDORA D' EDUCACIO I CULTURA

CATALOGACION
NO SE ENCUENTRA CATALOGADO

VALORACION

COSTE DE ADQUISICION
0,00 €

COSTE INVERSIONES
0,00 €

VALOR DE MERCADO
1.700,00 €

MODIFICACIONES POSTERIORES A LA FECHA DEL INVENTARIO

SELLO CORPORACION Y RUBRICA SECRETARIO

FOTOGRAFIA



DOCUMENTACION EXISTENTE

SIGNATURA DEL ARCHIVO



EPIGRAFE 3º.- MUEBLES HISTORICO-ARTISTICOS

SERVICIO EDUCACION Y CULTURA

Nº INVENTARIO **3.0.00016**

ALTA EN EL INVENTARIO: 12 / 2014

IDENTIFICACION

DESCRIPCION

PINTURA, OLEO SOBRE LIENZO, FIRMADA EN EL ANGULO INFERIOR DERECHO, REPRESENTA UNA ESCENA SURREALISTA, CON UNA FIGURA HUMANA Y DETRAS UN ANIMAL.

AUTOR
ANDRES MONREAL

MEDIDAS
100 X 100 CM

CONSERVACION
BUENA

TIPO DE USO
USO PROPIO

UBICACION
CASA CONSISTORIAL-DESPACHO DE ALCALDIA

COD.CONTABLE
213

NATURALEZA JURIDICA
PATRIMONIAL

DATOS LEGALES

TITULO DE ADQUISICION
DONACION DEL AUTOR, POR EXPOSICION DE SU OBRA

FECHA DE ADQUISICION
0 / 0 / 0

ENCARGADO DE LA CUSTODIA
REGIDORA D' EDUCACIO I CULTURA

CATALOGACION
NO SE ENCUENTRA CATALOGADO

VALORACION

COSTE DE ADQUISICION
0,00 €

COSTE INVERSIONES
0,00 €

VALOR DE MERCADO
6.000,00 €

MODIFICACIONES POSTERIORES A LA FECHA DEL INVENTARIO

SELLO CORPORACION Y RUBRICA SECRETARIO

FOTOGRAFIA



DOCUMENTACION EXISTENTE

SIGNATURA DEL ARCHIVO



AJUNTAMENT DE SANT ANTONI DE PORTMANY
INVENTARIO GENERAL DE BIENES Y DERECHOS

VALTECNIC
SOCIEDAD DE TASACION

FECHA DICIEMBRE 2021

EPIGRAFE 3º.- MUEBLES HISTORICO-ARTISTICOS

SERVICIO EDUCACION Y CULTURA

Nº INVENTARIO **3.0.00017**

ALTA EN EL INVENTARIO: 12 / 2014

IDENTIFICACION

DESCRIPCION

PINTURA, PASTEL SOBRE PAPEL, ENMARCADA, FIRMADA EN EL ANGULO INFERIOR DERECHO, Y FECHADA EN EL AÑO 1998, REPRESENTA A DOS MUJERES UN HOMBRE Y DOS NIÑAS.

AUTOR
PACO TORRES TOCINO

MEDIDAS
31,5 X 22,5 CM

CONSERVACION
BUENA

TIPO DE USO
USO PROPIO

UBICACION
CASA CONSISTORIAL-DESPACHO DE ALCALDIA

COD.CONTABLE
213

NATURALEZA JURIDICA
PATRIMONIAL

DATOS LEGALES

TITULO DE ADQUISICION
DONACION DEL AUTOR, POR EXPOSICION DE SU OBRA

FECHA DE ADQUISICION
0 / 0 / 0

ENCARGADO DE LA CUSTODIA
REGIDORA D' EDUCACIO I CULTURA

CATALOGACION
NO SE ENCUENTRA CATALOGADO

VALORACION

COSTE DE ADQUISICION
0,00 €

COSTE INVERSIONES
0,00 €

VALOR DE MERCADO
150,00 €

MODIFICACIONES POSTERIORES A LA FECHA DEL INVENTARIO

SELLO CORPORACION Y RUBRICA SECRETARIO

FOTOGRAFIA



DOCUMENTACION EXISTENTE

SIGNATURA DEL ARCHIVO



EPIGRAFE 3º.- MUEBLES HISTORICO-ARTISTICOS

SERVICIO EDUCACION Y CULTURA

Nº INVENTARIO **3.0.00018**

ALTA EN EL INVENTARIO: 12 / 2014

IDENTIFICACION

DESCRIPCION

PINTURA, OLEO SOBRE LIENZO, ENMARCADA, FIRMADA EN EL ANGULO INFERIOR IZQUIERDO, TITULO "VUELA, VUELA PALOMITA"

AUTOR
EVA ALKAIDE

MEDIDAS
112 X 57 CM

CONSERVACION
BUENA

TIPO DE USO
USO PROPIO

UBICACION
CASA CONSISTORIAL-DESPACHO DE GOBERNACION Y PROT

COD.CONTABLE
213

NATURALEZA JURIDICA
PATRIMONIAL

DATOS LEGALES

TITULO DE ADQUISICION
DONACION DE LA AUTORA, POR EXPOSICION DE SU OBRA

FECHA DE ADQUISICION
0 / 0 / 0

ENCARGADO DE LA CUSTODIA
REGIDORA D' EDUCACIO I CULTURA

CATALOGACION
NO SE ENCUENTRA CATALOGADO

VALORACION

COSTE DE ADQUISICION
0,00 €

COSTE INVERSIONES
0,00 €

VALOR DE MERCADO
850,00 €

MODIFICACIONES POSTERIORES A LA FECHA DEL INVENTARIO

SELLO CORPORACION Y RUBRICA SECRETARIO

FOTOGRAFIA



DOCUMENTACION EXISTENTE

SIGNATURA DEL ARCHIVO



EPIGRAFE 3º.- MUEBLES HISTORICO-ARTISTICOS

SERVICIO EDUCACION Y CULTURA

Nº INVENTARIO **3.0.00019**

ALTA EN EL INVENTARIO: 12 / 2014

IDENTIFICACION

DESCRIPCION

PINTURA, OLEO SOBRE LIENZO, FECHADA EN EL AÑO 1999, TITULO, "ELI PERINAT COPAS... O RAILES", TEMATICA ABSTRACTA

AUTOR
LI ROMANI

MEDIDAS
86 X 72 CM

CONSERVACION
BUENA

TIPO DE USO
USO PROPIO

UBICACION
CASA CONSISTORIAL-DESPACHO DE SERVICIOS JURIDICOS

COD.CONTABLE
213

NATURALEZA JURIDICA
PATRIMONIAL

DATOS LEGALES

TITULO DE ADQUISICION
DONACION DEL AUTOR, POR EXPOSICION DE SU OBRA

FECHA DE ADQUISICION
0 / 0 / 0

ENCARGADO DE LA CUSTODIA
REGIDORA D' EDUCACIO I CULTURA

CATALOGACION
NO SE ENCUENTRA CATALOGADO

VALORACION

COSTE DE ADQUISICION
0,00 €

COSTE INVERSIONES
0,00 €

VALOR DE MERCADO
500,00 €

MODIFICACIONES POSTERIORES A LA FECHA DEL INVENTARIO

SELLO CORPORACION Y RUBRICA SECRETARIO

FOTOGRAFIA



DOCUMENTACION EXISTENTE

SIGNATURA DEL ARCHIVO



EPIGRAFE 3º.- MUEBLES HISTORICO-ARTISTICOS

SERVICIO EDUCACION Y CULTURA

Nº INVENTARIO **3.0.00020**

ALTA EN EL INVENTARIO: 12 / 2014

IDENTIFICACION

DESCRIPCION

ESCULTURA, ESTRUCTURA METALICA Y PINTADA AL OLEO, "COL-LECTIU EXPRESSIONS", TEMATICA ABSTRACTA

AUTOR

JOSEP MARI, JAUME MARI, ANDRES

MEDIDAS

200 CM DE ALTURA

CONSERVACION

BUENA

TIPO DE USO

USO PROPIO

UBICACION

CASA CONSISTORIAL-ALMACEN DE INFORMATICA

COD.CONTABLE

213

NATURALEZA JURIDICA

PATRIMONIAL

DATOS LEGALES

TITULO DE ADQUISICION

DONACION DEL AUTOR, POR EXPOSICION DE SU OBRA

FECHA DE ADQUISICION

0 / 0 / 0

ENCARGADO DE LA CUSTODIA

REGIDORA D' EDUCACIO I CULTURA

CATALOGACION

NO SE ENCUENTRA CATALOGADO

VALORACION

COSTE DE ADQUISICION

0,00 €

COSTE INVERSIONES

0,00 €

VALOR DE MERCADO

1.400,00 €

MODIFICACIONES POSTERIORES A LA FECHA DEL INVENTARIO

SELLO CORPORACION Y RUBRICA SECRETARIO

FOTOGRAFIA

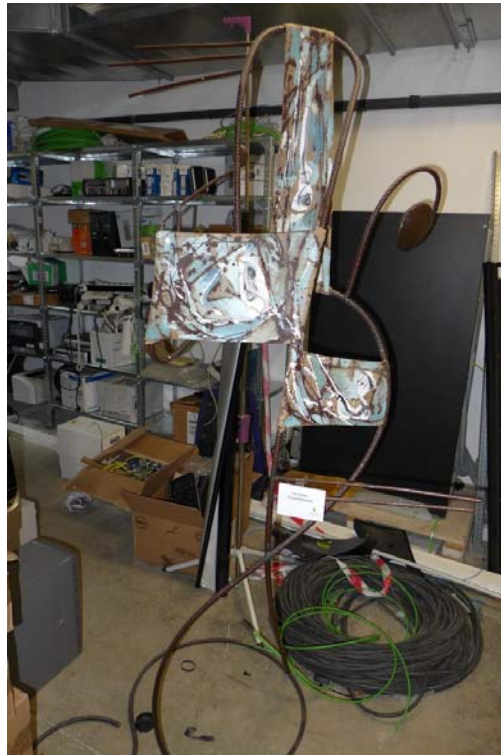

DOCUMENTACION EXISTENTE

SIGNATURA DEL ARCHIVO



EPIGRAFE 3º.- MUEBLES HISTORICO-ARTISTICOS

Nº INVENTARIO 3.0.00020

FOTOGRAFIA





EPIGRAFE 3º.- MUEBLES HISTORICO-ARTISTICOS

SERVICIO EDUCACION Y CULTURA

Nº INVENTARIO **3.0.00021**

ALTA EN EL INVENTARIO: 12 / 2014

IDENTIFICACION

DESCRIPCION
PINTURA, OLEO SOBRE LIENZO, TEMATICA ABSTRACTA

AUTOR
DORALICE SOUZA

MEDIDAS
155 X 122 CM

CONSERVACION
BUENA

TIPO DE USO
USO PROPIO

UBICACION
CASA CONSISTORIAL-ESCALERAS

COD.CONTABLE
213

NATURALEZA JURIDICA
PATRIMONIAL

DATOS LEGALES

TITULO DE ADQUISICION
DONACION DE LA AUTORA, POR EXPOSICION DE SU OBRA

FECHA DE ADQUISICION
0 / 0 / 0

ENCARGADO DE LA CUSTODIA
REGIDORA D' EDUCACIO I CULTURA

CATALOGACION
NO SE ENCUENTRA CATALOGADO

VALORACION

COSTE DE ADQUISICION
0,00 €

COSTE INVERSIONES
0,00 €

VALOR DE MERCADO
4.500,00 €

MODIFICACIONES POSTERIORES A LA FECHA DEL INVENTARIO

SELLO CORPORACION Y RUBRICA SECRETARIO

FOTOGRAFIA



DOCUMENTACION EXISTENTE

SIGNATURA DEL ARCHIVO



EPIGRAFE 3º.- MUEBLES HISTORICO-ARTISTICOS

SERVICIO EDUCACION Y CULTURA

Nº INVENTARIO **3.0.00022**

ALTA EN EL INVENTARIO: 12 / 2014

IDENTIFICACION

DESCRIPCION

PINTURA, TINTA Y ACUARELA SOBRE PAPEL, ENMARCADA, FIRMADA EN LA PARTE INFERIOR, TEMATICA ABSTRACTA

AUTOR
JOSE CARLOS BONET VALLRIBERA

MEDIDAS
39,5 X 29,5 CM

CONSERVACION
BUENA

TIPO DE USO
USO PROPIO

UBICACION
CASA CONSISTORIAL-ESCALERAS

COD.CONTABLE
213

NATURALEZA JURIDICA
PATRIMONIAL

DATOS LEGALES

TITULO DE ADQUISICION
COMPRA AL AUTOR

FECHA DE ADQUISICION
0 / 0 / 0

ENCARGADO DE LA CUSTODIA
REGIDORA D' EDUCACIO I CULTURA

CATALOGACION
NO SE ENCUENTRA CATALOGADO

VALORACION

COSTE DE ADQUISICION
0,00 €

COSTE INVERSIONES
0,00 €

VALOR DE MERCADO
900,00 €

MODIFICACIONES POSTERIORES A LA FECHA DEL INVENTARIO

SELLO CORPORACION Y RUBRICA SECRETARIO

FOTOGRAFIA



DOCUMENTACION EXISTENTE

SIGNATURA DEL ARCHIVO



EPIGRAFE 3º.- MUEBLES HISTORICO-ARTISTICOS

SERVICIO EDUCACION Y CULTURA

Nº INVENTARIO **3.0.00023**

ALTA EN EL INVENTARIO: 12 / 2014

IDENTIFICACION

DESCRIPCION

PINTURA, TINTA Y ACUARELA SOBRE PAPEL, ENMARCADA, FIRMADA EN LA PARTE INFERIOR, TEMATICA ABSTRACTA

AUTOR

JOSE CARLOS BONET VALLRIBERA

MEDIDAS

39,5 X 29,5 CM

CONSERVACION

BUENA

TIPO DE USO

USO PROPIO

UBICACION

CASA CONSISTORIAL-ESCALERAS

COD.CONTABLE

213

NATURALEZA JURIDICA

PATRIMONIAL

DATOS LEGALES

TITULO DE ADQUISICION

COMPRA AL AUTOR

FECHA DE ADQUISICION

0 / 0 / 0

ENCARGADO DE LA CUSTODIA

REGIDORA D' EDUCACIO I CULTURA

CATALOGACION

NO SE ENCUENTRA CATALOGADO

VALORACION

COSTE DE ADQUISICION

0,00 €

COSTE INVERSIONES

0,00 €

VALOR DE MERCADO

900,00 €

MODIFICACIONES POSTERIORES A LA FECHA DEL INVENTARIO

SELLO CORPORACION Y RUBRICA SECRETARIO

FOTOGRAFIA



DOCUMENTACION EXISTENTE

SIGNATURA DEL ARCHIVO



AJUNTAMENT DE SANT ANTONI DE PORTMANY
INVENTARIO GENERAL DE BIENES Y DERECHOS

VALTECNIC
SOCIEDAD DE TASACION

FECHA DICIEMBRE 2021

EPIGRAFE 3º.- MUEBLES HISTORICO-ARTISTICOS

SERVICIO EDUCACION Y CULTURA

Nº INVENTARIO **3.0.00024**

ALTA EN EL INVENTARIO: 12 / 2014

IDENTIFICACION

DESCRIPCION

PINTURA, TINTA Y ACUARELA SOBRE PAPEL, ENMARCADA, FIRMADA EN EL ANGULO INFERIOR DERECHO, Y FECHADA EL 20-3-1922, REPRESENTA EL ESCUDO DEL AYUNTAMIENTO

AUTOR
A. JIMENEZ VIDAL

MEDIDAS
72 X 61 CM

CONSERVACION
BUENA

TIPO DE USO
USO PROPIO

UBICACION
CASA CONSISTORIAL-SALA DE PLENOS

COD.CONTABLE
213

NATURALEZA JURIDICA
PATRIMONIAL

DATOS LEGALES

TITULO DE ADQUISICION

FECHA DE ADQUISICION
0 / 0 / 0

ENCARGADO DE LA CUSTODIA
REGIDORA D' EDUCACIO I CULTURA

CATALOGACION
NO SE ENCUENTRA CATALOGADO

VALORACION

COSTE DE ADQUISICION
0,00 €

COSTE INVERSIONES
0,00 €

VALOR DE MERCADO
100,00 €

MODIFICACIONES POSTERIORES A LA FECHA DEL INVENTARIO

SELLO CORPORACION Y RUBRICA SECRETARIO

FOTOGRAFIA

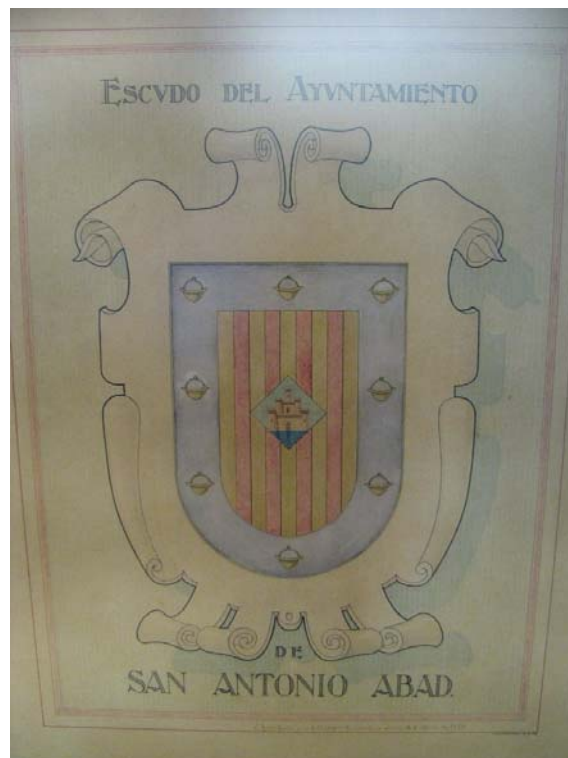

DOCUMENTACION EXISTENTE

SIGNATURA DEL ARCHIVO



EPIGRAFE 3º.- MUEBLES HISTORICO-ARTISTICOS

SERVICIO EDUCACION Y CULTURA

Nº INVENTARIO **3.0.00025**

ALTA EN EL INVENTARIO: 12 / 2014

IDENTIFICACION

DESCRIPCION

PINTURA, OLEO SOBRE LIENZO, FIRMADA EN LA PARTE INFERIOR, Y FECHADA EN EL AÑO 2004, REPRESENTA UNOS PECES DE COLORES.

AUTOR
TIRURIT

MEDIDAS
54 X 81 CM

CONSERVACION
BUENA

TIPO DE USO
USO PROPIO

UBICACION
CASA CONSISTORIAL-SALA DE CAFE

COD.CONTABLE
213

NATURALEZA JURIDICA
PATRIMONIAL

DATOS LEGALES

TITULO DE ADQUISICION
DONACION DEL AUTOR, POR EXPOSICION DE SU OBRA

FECHA DE ADQUISICION
0 / 0 / 0

ENCARGADO DE LA CUSTODIA
REGIDORA D' EDUCACIO I CULTURA

CATALOGACION
NO SE ENCUENTRA CATALOGADO

VALORACION

COSTE DE ADQUISICION
0,00 €

COSTE INVERSIONES
0,00 €

VALOR DE MERCADO
480,00 €

MODIFICACIONES POSTERIORES A LA FECHA DEL INVENTARIO

SELLO CORPORACION Y RUBRICA SECRETARIO

FOTOGRAFIA

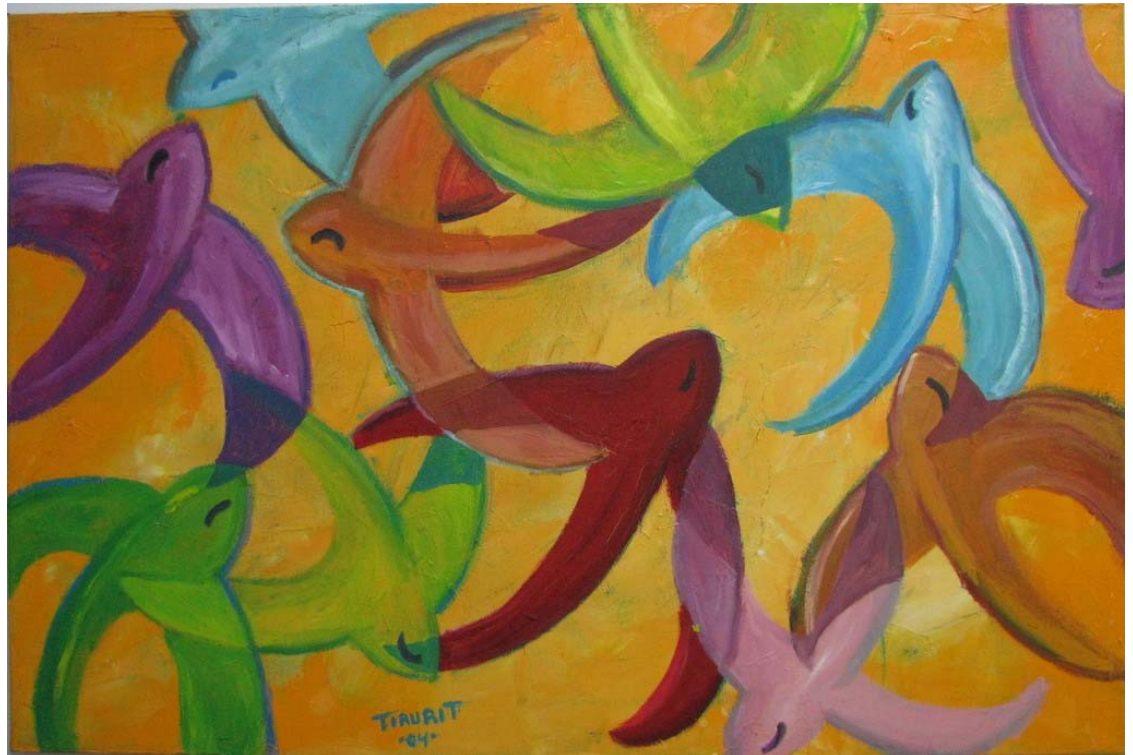

DOCUMENTACION EXISTENTE

SIGNATURA DEL ARCHIVO



AJUNTAMENT DE SANT ANTONI DE PORTMANY
INVENTARIO GENERAL DE BIENES Y DERECHOS

VALTECNIC
SOCIEDAD DE TASACION

FECHA DICIEMBRE 2021

EPIGRAFE 3º.- MUEBLES HISTORICO-ARTISTICOS

SERVICIO EDUCACION Y CULTURA

Nº INVENTARIO **3.0.00026**

ALTA EN EL INVENTARIO: 12 / 2014

IDENTIFICACION

DESCRIPCION

PINTURA, OLEO SOBRE LIENZO, ENMARCADA, FIRMADA EN EL ANGULO INFERIOR IZQUIERDO, Y FECHADA EN EL AÑO 2004, TITULO " IGLESIA DE SAN ANTONIO, IBIZA"

AUTOR
PEPE MESTRET

MEDIDAS
45 X 60 CM

CONSERVACION
BUENA

TIPO DE USO
USO PROPIO

UBICACION
CASA CONSISTORIAL-PASILLO SALA DE PLENOS

COD.CONTABLE
213

NATURALEZA JURIDICA
PATRIMONIAL

DATOS LEGALES

TITULO DE ADQUISICION
DONACION DEL AUTOR, POR EXPOSICION DE SU OBRA

FECHA DE ADQUISICION
0 / 0 / 0

ENCARGADO DE LA CUSTODIA
REGIDORA D' EDUCACIO I CULTURA

CATALOGACION
NO SE ENCUENTRA CATALOGADO

VALORACION

COSTE DE ADQUISICION
0,00 €

COSTE INVERSIONES
0,00 €

VALOR DE MERCADO
350,00 €

MODIFICACIONES POSTERIORES A LA FECHA DEL INVENTARIO

SELLO CORPORACION Y RUBRICA SECRETARIO

FOTOGRAFIA

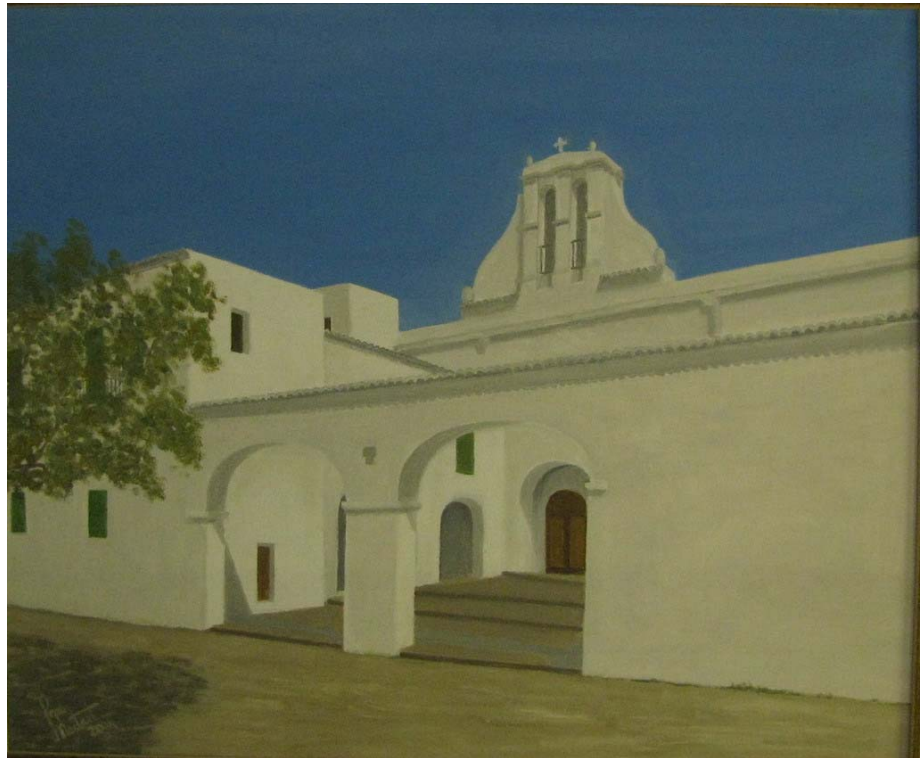

DOCUMENTACION EXISTENTE

SIGNATURA DEL ARCHIVO



EPIGRAFE 3º.- MUEBLES HISTORICO-ARTISTICOS

SERVICIO EDUCACION Y CULTURA

Nº INVENTARIO **3.0.00027**

ALTA EN EL INVENTARIO: 12 / 2014

IDENTIFICACION

DESCRIPCION

FOTOGRAFÍA EN COLOR, ENMARCADA, FIRMADA EN EL ANGULO INFERIOR DERECHO, DE LA IGLESIA DE SANT ANTONI.

AUTOR
MARIA TORRES

MEDIDAS
40 X 30 CM

CONSERVACION
BUENA

TIPO DE USO
USO PROPIO

UBICACION
CASA CONSISTORIAL-AREA DE SERVICIOS TECNICOS

COD.CONTABLE
213

NATURALEZA JURIDICA
PATRIMONIAL

DATOS LEGALES

TITULO DE ADQUISICION
DONACION DE LA AUTORA, POR EXPOSICION DE SU OBRA

FECHA DE ADQUISICION
0 / 0 / 0

ENCARGADO DE LA CUSTODIA
REGIDORA D' EDUCACIO I CULTURA

CATALOGACION
NO SE ENCUENTRA CATALOGADO

VALORACION

COSTE DE ADQUISICION
0,00 €

COSTE INVERSIONES
0,00 €

VALOR DE MERCADO
90,00 €

MODIFICACIONES POSTERIORES A LA FECHA DEL INVENTARIO

SELLO CORPORACION Y RUBRICA SECRETARIO

FOTOGRAFIA

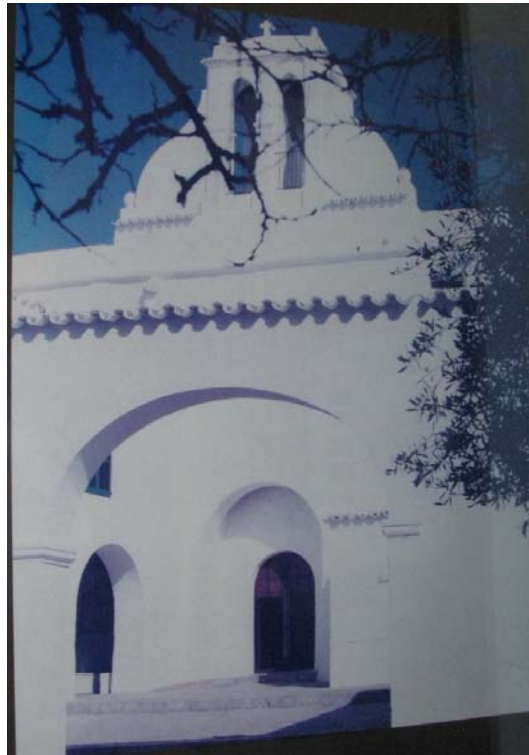

DOCUMENTACION EXISTENTE

SIGNATURA DEL ARCHIVO



EPIGRAFE 3º.- MUEBLES HISTORICO-ARTISTICOS

SERVICIO EDUCACION Y CULTURA

Nº INVENTARIO 3.0.00028

ALTA EN EL INVENTARIO: 12 / 2014

IDENTIFICACION

DESCRIPCION

ESULTURA, EN PAPEL Y POLICROMADA, EN FORMA DE MASCARA, TEMATICA ABSTRACTA

AUTOR
ARMANDO ARGÜESO

MEDIDAS
65 CM DE ALTURA

CONSERVACION
BUENA

TIPO DE USO
USO PROPIO

UBICACION
CASA CONSISTORIAL-DESPACHO AUXILIAR DE TESORERO

COD.CONTABLE
213

NATURALEZA JURIDICA
PATRIMONIAL

DATOS LEGALES

TITULO DE ADQUISICION
DONACION DEL AUTOR, POR EXPOSICION DE SU OBRA

FECHA DE ADQUISICION
0 / 0 / 0

ENCARGADO DE LA CUSTODIA
REGIDORA D' EDUCACIO I CULTURA

CATALOGACION
NO SE ENCUENTRA CATALOGADO

VALORACION

COSTE DE ADQUISICION
0,00 €

COSTE INVERSIONES
0,00 €

VALOR DE MERCADO
500,00 €

MODIFICACIONES POSTERIORES A LA FECHA DEL INVENTARIO

SELLO CORPORACION Y RUBRICA SECRETARIO

FOTOGRAFIA



DOCUMENTACION EXISTENTE

SIGNATURA DEL ARCHIVO



EPIGRAFE 3º.- MUEBLES HISTORICO-ARTISTICOS

SERVICIO **EDUCACION Y CULTURA**

Nº INVENTARIO **3.0.00029**

ALTA EN EL INVENTARIO: 12 / 2014

IDENTIFICACION

DESCRIPCION

PINTURA, OLEO SOBRE LIENZO, ENMARCADA, FIRMADA EN EL ANGULO INFERIOR IZQUIERDA, REPRESENTA A MUCHA GENTE PASEANDO POR UNA CALLE DE IBIZA.

AUTOR
RICARDO. G. EYBRARD

MEDIDAS
55 X 47 CM

CONSERVACION
BUENA

TIPO DE USO
USO PROPIO

UBICACION
CASA CONSISTORIAL-DESPACHO AUXILIAR DE TESORERO

COD.CONTABLE
213

NATURALEZA JURIDICA
PATRIMONIAL

DATOS LEGALES

TITULO DE ADQUISICION
DONACION DEL AUTOR, POR EXPOSICION DE SU OBRA

FECHA DE ADQUISICION
0 / 0 / 0

ENCARGADO DE LA CUSTODIA
REGIDORA D' EDUCACIO I CULTURA

CATALOGACION
NO SE ENCUENTRA CATALOGADO

VALORACION

COSTE DE ADQUISICION
0,00 €

COSTE INVERSIONES
0,00 €

VALOR DE MERCADO
2.000,00 €

MODIFICACIONES POSTERIORES A LA FECHA DEL INVENTARIO

SELLO CORPORACION Y RUBRICA SECRETARIO

FOTOGRAFIA



DOCUMENTACION EXISTENTE

SIGNATURA DEL ARCHIVO



EPIGRAFE 3º.- MUEBLES HISTORICO-ARTISTICOS

SERVICIO EDUCACION Y CULTURA

Nº INVENTARIO **3.0.00030**

ALTA EN EL INVENTARIO: 12 / 2014

IDENTIFICACION

DESCRIPCION

PINTURA, OLEO SOBRE TABLA, FIRMADA EN EL ANGULO INFERIOR DERECHO, TITULADA "ABIERTO AL PUBLICO"

AUTOR
DORA CATARINEU

MEDIDAS
90 X 90 CM

CONSERVACION
BUENA

TIPO DE USO
USO PROPIO

UBICACION
CASA CONSISTORIAL-DESPACHO AUXILIAR DE TESORERO

COD.CONTABLE
213

NATURALEZA JURIDICA
PATRIMONIAL

DATOS LEGALES

TITULO DE ADQUISICION
DONACION DE LA AUTORA, POR EXPOSICION DE SU OBRA

FECHA DE ADQUISICION
0 / 0 / 0

ENCARGADO DE LA CUSTODIA
REGIDORA D' EDUCACIO I CULTURA

CATALOGACION
NO SE ENCUENTRA CATALOGADO

VALORACION

COSTE DE ADQUISICION
0,00 €

COSTE INVERSIONES
0,00 €

VALOR DE MERCADO
650,00 €

MODIFICACIONES POSTERIORES A LA FECHA DEL INVENTARIO

SELLO CORPORACION Y RUBRICA SECRETARIO

FOTOGRAFIA



DOCUMENTACION EXISTENTE

SIGNATURA DEL ARCHIVO



EPIGRAFE 3º.- MUEBLES HISTORICO-ARTISTICOS

SERVICIO EDUCACION Y CULTURA

Nº INVENTARIO **3.0.00031**

ALTA EN EL INVENTARIO: 12 / 2014

IDENTIFICACION

DESCRIPCION

PINTURA, OLEO SOBRE LIENZO, ENMARCADA, FIRMADA EN EL ANGULO SUPERIOR DERECHO, REPRESENTA UN PAISAJE CON ALMENDROS EN FLOR

AUTOR
LOLI HIDALGO

MEDIDAS
29 X 34 CM

CONSERVACION
BUENA

TIPO DE USO
USO PROPIO

UBICACION
CASA CONSISTORIAL-DESPACHO DEL TESORERO

COD.CONTABLE
213

NATURALEZA JURIDICA
PATRIMONIAL

DATOS LEGALES

TITULO DE ADQUISICION
DONACION DE LA AUTORA, POR EXPOSICION DE SU OBRA

FECHA DE ADQUISICION
0 / 0 / 0

ENCARGADO DE LA CUSTODIA
REGIDORA D' EDUCACIO I CULTURA

CATALOGACION
NO SE ENCUENTRA CATALOGADO

VALORACION

COSTE DE ADQUISICION
0,00 €

COSTE INVERSIONES
0,00 €

VALOR DE MERCADO
350,00 €

MODIFICACIONES POSTERIORES A LA FECHA DEL INVENTARIO

SELLO CORPORACION Y RUBRICA SECRETARIO

FOTOGRAFIA



DOCUMENTACION EXISTENTE

SIGNATURA DEL ARCHIVO



EPIGRAFE 3º.- MUEBLES HISTORICO-ARTISTICOS

SERVICIO EDUCACION Y CULTURA

Nº INVENTARIO **3.0.00032**

ALTA EN EL INVENTARIO: 12 / 2014

IDENTIFICACION

DESCRIPCION

LITOGRAFIA EN COLOR, ENMARCADA, NUMERO DE TIRADA 49/100, REPRESENTA UNA MUJER CON TRAJE TRADICIONAL IBICENCO. IMPRESO EN CONMEMORACION DEL DIA DE LAS ISLAS BALEARES DEL AÑO 1993. REPRODUCCION DE LA PINTURA ORIGINAL DE JOSEP TARRES, "AL-LOTA PROMESA", 1944

AUTOR

MEDIDAS

47,5 X 37,5 CM

CONSERVACION

BUENA

TIPO DE USO

USO PROPIO

UBICACION

CASA CONSISTORIAL-DESPACHO DEL INTERVENTOR

COD.CONTABLE

213

NATURALEZA JURIDICA

PATRIMONIAL

DATOS LEGALES

TITULO DE ADQUISICION

FECHA DE ADQUISICION

0 / 0 / 0

ENCARGADO DE LA CUSTODIA

REGIDORA D' EDUCACIO I CULTURA

CATALOGACION

NO SE ENCUENTRA CATALOGADO

VALORACION

COSTE DE ADQUISICION

0,00 €

COSTE INVERSIONES

0,00 €

VALOR DE MERCADO

80,00 €

MODIFICACIONES POSTERIORES A LA FECHA DEL INVENTARIO

SELLO CORPORACION Y RUBRICA SECRETARIO

FOTOGRAFIA



DOCUMENTACION EXISTENTE

SIGNATURA DEL ARCHIVO



AJUNTAMENT DE SANT ANTONI DE PORTMANY
INVENTARIO GENERAL DE BIENES Y DERECHOS

VALTECNIC
SOCIEDAD DE TASACION

FECHA DICIEMBRE 2021

EPIGRAFE 3º.- MUEBLES HISTORICO-ARTISTICOS

SERVICIO EDUCACION Y CULTURA

Nº INVENTARIO **3.0.00033**

ALTA EN EL INVENTARIO: 12 / 2014

IDENTIFICACION

DESCRIPCION

PINTURA, OLEO SOBRE LIENZO, FIRMADA EN EL ANGULO INFERIOR IZQUIERDO, REPRESENTA UN PAISAJE RURAL DE IBIZA.

AUTOR
RICARDO. G. EYBRARD

MEDIDAS
46 X 55 CM

CONSERVACION
BUENA

TIPO DE USO
USO PROPIO

UBICACION
CASA CONSISTORIAL-POLICIA LOCAL

COD.CONTABLE
213

NATURALEZA JURIDICA
PATRIMONIAL

DATOS LEGALES

TITULO DE ADQUISICION
DONACION DEL AUTOR, POR EXPOSICION DE SU OBRA

FECHA DE ADQUISICION
0 / 0 / 0

ENCARGADO DE LA CUSTODIA
REGIDORA D' EDUCACIO I CULTURA

CATALOGACION
NO SE ENCUENTRA CATALOGADO

VALORACION

COSTE DE ADQUISICION
0,00 €

COSTE INVERSIONES
0,00 €

VALOR DE MERCADO
2.000,00 €

MODIFICACIONES POSTERIORES A LA FECHA DEL INVENTARIO

SELLO CORPORACION Y RUBRICA SECRETARIO

FOTOGRAFIA



DOCUMENTACION EXISTENTE

SIGNATURA DEL ARCHIVO



EPIGRAFE 3º.- MUEBLES HISTORICO-ARTISTICOS

SERVICIO EDUCACION Y CULTURA

Nº INVENTARIO **3.0.00034**

ALTA EN EL INVENTARIO: 12 / 2014

IDENTIFICACION

DESCRIPCION

PINTURA, OLEO SOBRE LIENZO, FIRMADA EN EL ANGULO INFERIOR DERECHO, BODEGON CON FRUTAS, CESTO Y CANTARO.

AUTOR
PASTORA

MEDIDAS
40 X 40 CM

CONSERVACION
BUENA

TIPO DE USO
USO PROPIO

UBICACION
CASA CONSISTORIAL-POLICIA LOCAL

COD.CONTABLE
213

NATURALEZA JURIDICA
PATRIMONIAL

DATOS LEGALES

TITULO DE ADQUISICION

FECHA DE ADQUISICION
0 / 0 / 0

ENCARGADO DE LA CUSTODIA
REGIDORA D' EDUCACIO I CULTURA

CATALOGACION
NO SE ENCUENTRA CATALOGADO

VALORACION

COSTE DE ADQUISICION
0,00 €

COSTE INVERSIONES
0,00 €

VALOR DE MERCADO
100,00 €

MODIFICACIONES POSTERIORES A LA FECHA DEL INVENTARIO

SELLO CORPORACION Y RUBRICA SECRETARIO

FOTOGRAFIA

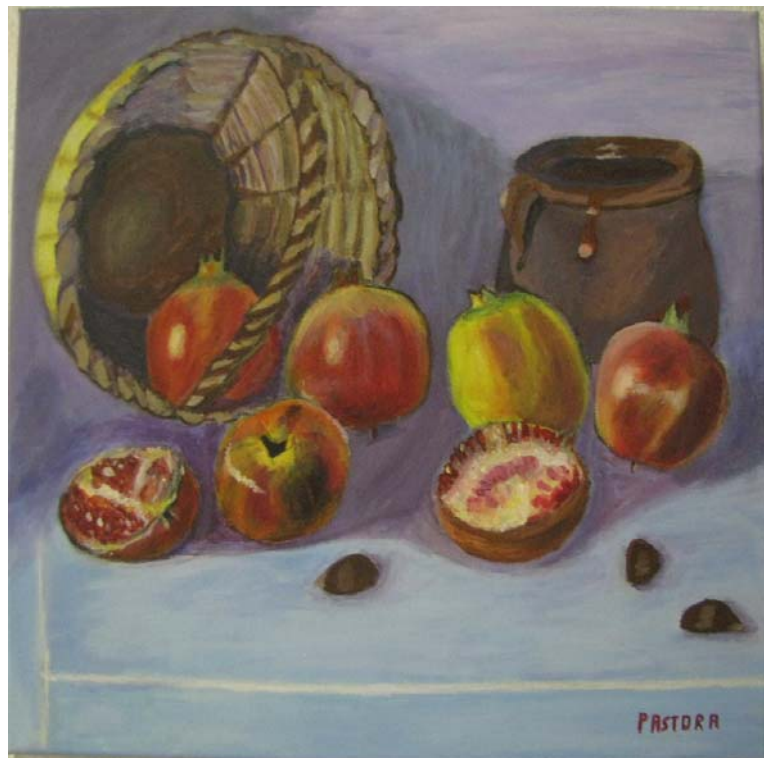

DOCUMENTACION EXISTENTE

SIGNATURA DEL ARCHIVO



EPIGRAFE 3º.- MUEBLES HISTORICO-ARTISTICOS

SERVICIO EDUCACION Y CULTURA

Nº INVENTARIO **3.0.00035**

ALTA EN EL INVENTARIO: 12 / 2014

IDENTIFICACION

DESCRIPCION

PINTURA, COLLAGE SOBRE TABLA, ENMARCADA, FIRMADA EN EL ANGULO INFERIOR DERECHO, Y FECHADA EN EL AÑO 2003, REPRESENTA UN MOLINO IBICENCO.

AUTOR
PETRA REIMERS

MEDIDAS
50 X 60 CM

CONSERVACION
BUENA

TIPO DE USO
USO PROPIO

UBICACION
CASA CONSISTORIAL-POLICIA LOCAL

COD.CONTABLE
213

NATURALEZA JURIDICA
PATRIMONIAL

DATOS LEGALES

TITULO DE ADQUISICION
DONACION DEL AUTOR, POR EXPOSICION DE SU OBRA

FECHA DE ADQUISICION
0 / 0 / 0

ENCARGADO DE LA CUSTODIA
REGIDORA D' EDUCACIO I CULTURA

CATALOGACION
NO SE ENCUENTRA CATALOGADO

VALORACION

COSTE DE ADQUISICION
0,00 €

COSTE INVERSIONES
0,00 €

VALOR DE MERCADO
450,00 €

MODIFICACIONES POSTERIORES A LA FECHA DEL INVENTARIO

SELLO CORPORACION Y RUBRICA SECRETARIO

FOTOGRAFIA



DOCUMENTACION EXISTENTE

SIGNATURA DEL ARCHIVO



EPIGRAFE 3º.- MUEBLES HISTORICO-ARTISTICOS

SERVICIO EDUCACION Y CULTURA

Nº INVENTARIO **3.0.00036**

ALTA EN EL INVENTARIO: 12 / 2014

IDENTIFICACION

DESCRIPCION

ESULTURA, TALLADA EN MADERA, REPRESENTA UNAS FIGURAS HUMANAS ENTRELAZADAS.

AUTOR

ANTONIO HORMIGO ESCANDELL

MEDIDAS

215 CM DE ALTURA

CONSERVACION

BUENA

TIPO DE USO

USO PROPIO

UBICACION

CASA CONSISTORIAL-INFORMACION Y ATENCION AL PUBLIC

COD.CONTABLE

213

NATURALEZA JURIDICA

PATRIMONIAL

DATOS LEGALES

TITULO DE ADQUISICION

DONACION POR EL AUTOR

FECHA DE ADQUISICION

0 / 0 / 0

ENCARGADO DE LA CUSTODIA

REGIDORA D' EDUCACIO I CULTURA

CATALOGACION

NO SE ENCUENTRA CATALOGADO

VALORACION

COSTE DE ADQUISICION

0,00 €

COSTE INVERSIONES

0,00 €

VALOR DE MERCADO

24.000,00 €

MODIFICACIONES POSTERIORES A LA FECHA DEL INVENTARIO

SELLO CORPORACION Y RUBRICA SECRETARIO

FOTOGRAFIA



DOCUMENTACION EXISTENTE

SIGNATURA DEL ARCHIVO



EPIGRAFE 3º.- MUEBLES HISTORICO-ARTISTICOS

Nº INVENTARIO **3.0.00036**

FOTOGRAFIA



FOTOGRAFIA





EPIGRAFE 3º.- MUEBLES HISTORICO-ARTISTICOS

SERVICIO EDUCACION Y CULTURA

Nº INVENTARIO **3.0.00037**

ALTA EN EL INVENTARIO: 12 / 2014

IDENTIFICACION

DESCRIPCION

PINTURA, OLEO SOBRE TABLA, FIRMADA EN EL ANGULO INFERIOR DERECHO, Y FECHADA EN EL AÑO 1982, TEMATICA ABSTRACTA CON DOS ROSTROS DE HOMBRE Y LETREROS "LEER LEER LEER"

AUTOR
J. GARCIA

MEDIDAS
100 X 200 CM

CONSERVACION
BUENA

TIPO DE USO
USO PROPIO

UBICACION
BIBLIOTECA MUNICIPAL-SALA DE INTERNET

COD.CONTABLE
213

NATURALEZA JURIDICA
PATRIMONIAL

DATOS LEGALES

TITULO DE ADQUISICION

FECHA DE ADQUISICION
0 / 0 / 0

ENCARGADO DE LA CUSTODIA
REGIDORA D' EDUCACIO I CULTURA

CATALOGACION
NO SE ENCUENTRA CATALOGADO

VALORACION

COSTE DE ADQUISICION
0,00 €

COSTE INVERSIONES
0,00 €

VALOR DE MERCADO
1.000,00 €

MODIFICACIONES POSTERIORES A LA FECHA DEL INVENTARIO

SELLO CORPORACION Y RUBRICA SECRETARIO

FOTOGRAFIA



DOCUMENTACION EXISTENTE

SIGNATURA DEL ARCHIVO



AJUNTAMENT DE SANT ANTONI DE PORTMANY
INVENTARIO GENERAL DE BIENES Y DERECHOS

VALTECNIC
SOCIEDAD DE TASACION

FECHA DICIEMBRE 2021

EPIGRAFE 3º.- MUEBLES HISTORICO-ARTISTICOS

SERVICIO EDUCACION Y CULTURA

Nº INVENTARIO **3.0.00038**

ALTA EN EL INVENTARIO: 12 / 2014

IDENTIFICACION

DESCRIPCION

PINTURA, OLEO SOBRE LIENZO, ENMARCADA, TEMATICA ABSTRACTA.

AUTOR

MEDIDAS

91 X 65 CM

CONSERVACION

BUENA

TIPO DE USO

USO PROPIO

UBICACION

CLUB DE JUBILADOS CLOT MARES

COD.CONTABLE

213

NATURALEZA JURIDICA

PATRIMONIAL

DATOS LEGALES

TITULO DE ADQUISICION

FECHA DE ADQUISICION

0 / 0 / 0

ENCARGADO DE LA CUSTODIA

REGIDORA D' EDUCACIO I CULTURA

CATALOGACION

NO SE ENCUENTRA CATALOGADO

VALORACION

COSTE DE ADQUISICION

0,00 €

COSTE INVERSIONES

0,00 €

VALOR DE MERCADO

500,00 €

MODIFICACIONES POSTERIORES A LA FECHA DEL INVENTARIO

SELLO CORPORACION Y RUBRICA SECRETARIO

FOTOGRAFIA



DOCUMENTACION EXISTENTE

SIGNATURA DEL ARCHIVO



EPIGRAFE 3º.- MUEBLES HISTORICO-ARTISTICOS

SERVICIO EDUCACION Y CULTURA

Nº INVENTARIO **3.0.00039**

ALTA EN EL INVENTARIO: 12 / 2014

IDENTIFICACION

DESCRIPCION

PINTURA, OLEO SOBRE LIENZO, ENMARCADA, FIRMADA EN EL ANGULO INFERIOR DERECHO, Y FECHADA EN EL AÑO 1988, TEMATICA ABSTRACTA

AUTOR
T. FORNOU

MEDIDAS
161 X 130 CM

CONSERVACION
BUENA

TIPO DE USO
USO PROPIO

UBICACION
CLUB DE JUBILADOS CLOT MARES

COD.CONTABLE
213

NATURALEZA JURIDICA
PATRIMONIAL

DATOS LEGALES

TITULO DE ADQUISICION

FECHA DE ADQUISICION
0 / 0 / 0

ENCARGADO DE LA CUSTODIA
REGIDORA D' EDUCACIO I CULTURA

CATALOGACION
NO SE ENCUENTRA CATALOGADO

VALORACION

COSTE DE ADQUISICION
0,00 €

COSTE INVERSIONES
0,00 €

VALOR DE MERCADO
900,00 €

MODIFICACIONES POSTERIORES A LA FECHA DEL INVENTARIO

SELLO CORPORACION Y RUBRICA SECRETARIO

FOTOGRAFIA



DOCUMENTACION EXISTENTE

SIGNATURA DEL ARCHIVO



AJUNTAMENT DE SANT ANTONI DE PORTMANY
INVENTARIO GENERAL DE BIENES Y DERECHOS

VALTECNIC
SOCIEDAD DE TASACION

FECHA DICIEMBRE 2021

EPIGRAFE 3º.- MUEBLES HISTORICO-ARTISTICOS

SERVICIO EDUCACION Y CULTURA

Nº INVENTARIO **3.0.00040**

ALTA EN EL INVENTARIO: 12 / 2014

IDENTIFICACION

DESCRIPCION

ESCU LTURA EN PIEDRA CALIZA, MONUMENTO AL PESCADOR, REALIZADA EN EL AÑO 1984

AUTOR
GUILLEM TERRASA

MEDIDAS
250 CM DE ALTURA

CONSERVACION
BUENA

TIPO DE USO
USO PROPIO

UBICACION
JARDINES DEL PASSEIG DE LA MAR

COD.CONTABLE
213

NATURALEZA JURIDICA
PATRIMONIAL

DATOS LEGALES

TITULO DE ADQUISICION
CONCURSO PUBLICO CONVOCADO EL 25 DE NOVIEMBRE DE 1983

FECHA DE ADQUISICION
25 / 11 / 1.983

ENCARGADO DE LA CUSTODIA
REGIDORA D'EDUCACIO I CULTURA

CATALOGACION
NO SE ENCUENTRA CATALOGADO

VALORACION

COSTE DE ADQUISICION
4.808,10 €

COSTE INVERSIONES
0,00 €

VALOR DE MERCADO
4.808,00 €

MODIFICACIONES POSTERIORES A LA FECHA DEL INVENTARIO

SELLO CORPORACION Y RUBRICA SECRETARIO

FOTOGRAFIA



DOCUMENTACION EXISTENTE

SIGNATURA DEL ARCHIVO



EPIGRAFE 3º.- MUEBLES HISTORICO-ARTISTICOS

Nº INVENTARIO **3.0.00040**

FOTOGRAFIA



FOTOGRAFIA





EPIGRAFE 3º.- MUEBLES HISTORICO-ARTISTICOS

SERVICIO EDUCACION Y CULTURA

Nº INVENTARIO **3.0.00041**

ALTA EN EL INVENTARIO: 12 / 2014

IDENTIFICACION

DESCRIPCION

ESCULTURA EN PIEDRA CALIZA, MONUMENTO AL PAYES EN POSE DE GRITO DE UC, REALIZADA EN EL AÑO 1975

AUTOR

ANTONIO HORMIGO ESCANDELL

MEDIDAS

250 CM DE ALTURA

CONSERVACION

BUENA

TIPO DE USO

USO PROPIO

UBICACION

ROTONDA CARRER RAMON Y CAJAL CON CARRER AMPLE

COD.CONTABLE

213

NATURALEZA JURIDICA

PATRIMONIAL

DATOS LEGALES

TITULO DE ADQUISICION

ENCARGO DEL AYUNTAMIENTO AL AUTOR

FECHA DE ADQUISICION

0 / 0 / 1.975

ENCARGADO DE LA CUSTODIA

REGIDORA D' EDUCACIO I CULTURA

CATALOGACION

NO SE ENCUENTRA CATALOGADO

VALORACION

COSTE DE ADQUISICION

2.049,45 €

COSTE INVERSIONES

0,00 €

VALOR DE MERCADO

3.500,00 €

MODIFICACIONES POSTERIORES A LA FECHA DEL INVENTARIO

SELLO CORPORACION Y RUBRICA SECRETARIO

FOTOGRAFIA



DOCUMENTACION EXISTENTE

SIGNATURA DEL ARCHIVO



EPIGRAFE 3º.- MUEBLES HISTORICO-ARTISTICOS

Nº INVENTARIO 3.0.00041

FOTOGRAFIA



FOTOGRAFIA





AJUNTAMENT DE SANT ANTONI DE PORTMANY
INVENTARIO GENERAL DE BIENES Y DERECHOS

VALTECNIC
SOCIEDAD DE TASACION

FECHA DICIEMBRE 2021

EPIGRAFE 3º.- MUEBLES HISTORICO-ARTISTICOS

SERVICIO EDUCACION Y CULTURA

Nº INVENTARIO **3.0.00042**

ALTA EN EL INVENTARIO: 12 / 2014

IDENTIFICACION

DESCRIPCION

MONUMENTO AL DESCUBRIMIENTO DE AMERICA, "HUEVO DE COLON", COMPUESTO DE UN HUEVO DE HORMIGON ARMADO Y UNA CARABELA DE BRONCE, REALIZADO EN MAYO DE 1992 E INAGURADO EL 12 DE OCTUBRE DE 1992 EN EL 500 ANIVERSARIO DEL DESCUBRIMIENTO DE AMERICA. LOS TRES ARTISTAS FUERON ANTONIO HORMIGO, JULIO BAUZA Y JULIO OJEDA. EL MONUMENTO SE HA CONVERTIDO EN UN SIMBOLO DEL MUNICIPIO.

AUTOR
BAUZA-HORMIGO-OJEDA

MEDIDAS
5,5 M HUEVO, 2,5 M CARA

CONSERVACION
BUENA

TIPO DE USO
USO PROPIO

UBICACION
ROTONDA DEL PASSEIG DE LA MAR CON AVINGUDA DE POR

COD.CONTABLE
213

NATURALEZA JURIDICA
PATRIMONIAL

DATOS LEGALES

TITULO DE ADQUISICION
PROPUESTA Y APROBACION CONSELLERIA DE OBRAS PUBLICAS GOB. BALEAR

FECHA DE ADQUISICION
15 / 5 / 1.992

ENCARGADO DE LA CUSTODIA
REGIDORA D'EDUCACIO I CULTURA

CATALOGACION
NO SE ENCUENTRA CATALOGADO

VALORACION

COSTE DE ADQUISICION
29.149,09 €

COSTE INVERSIONES
0,00 €

VALOR DE MERCADO
29.149,00 €

MODIFICACIONES POSTERIORES A LA FECHA DEL INVENTARIO

SELLO CORPORACION Y RUBRICA SECRETARIO

FOTOGRAFIA



DOCUMENTACION EXISTENTE

SIGNATURA DEL ARCHIVO



EPIGRAFE 3º.- MUEBLES HISTORICO-ARTISTICOS

Nº INVENTARIO 3.0.00042

FOTOGRAFIA



FOTOGRAFIA

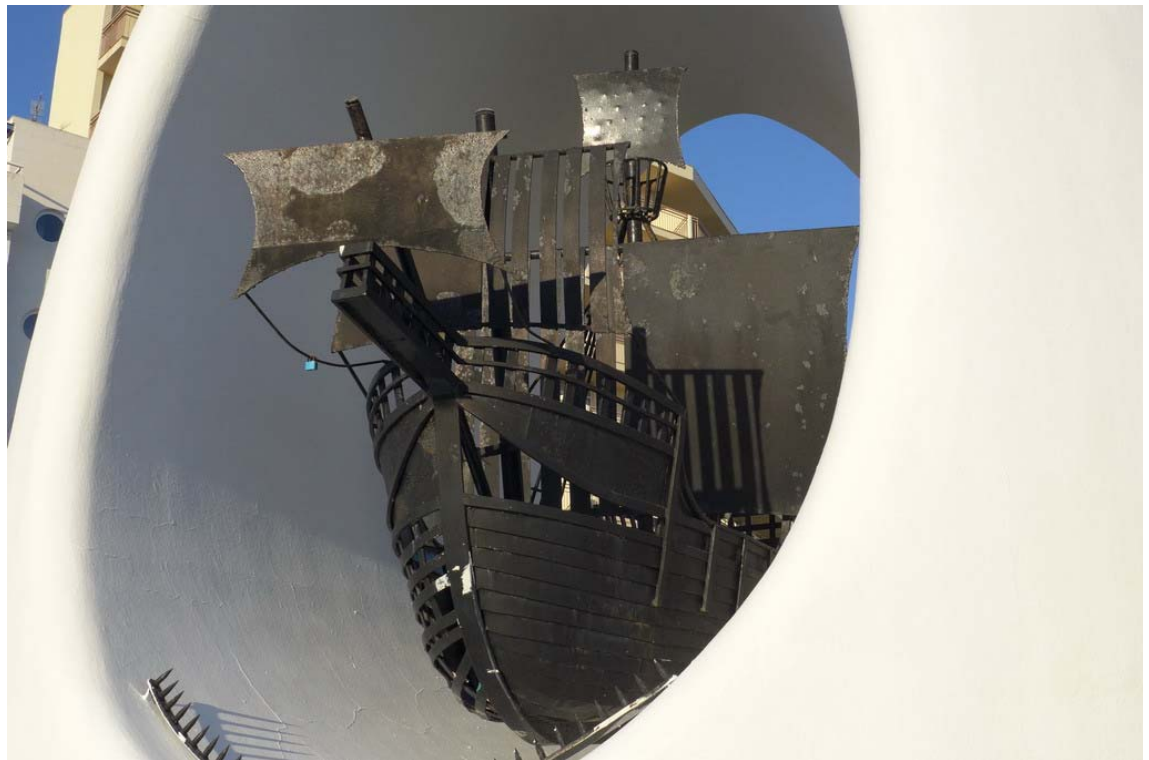



EPIGRAFE 3º.- MUEBLES HISTORICO-ARTISTICOS

Nº INVENTARIO 3.0.00042

FOTOGRAFIA



FOTOGRAFIA

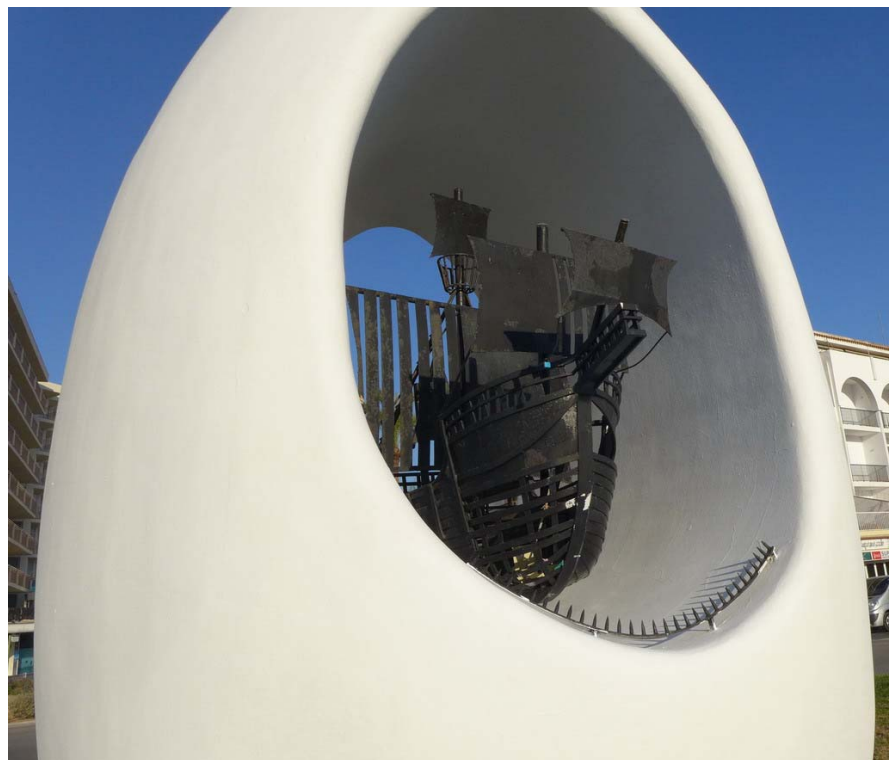



EPIGRAFE 3º.- MUEBLES HISTORICO-ARTISTICOS

Nº INVENTARIO **3.0.00042**

FOTOGRAFIA

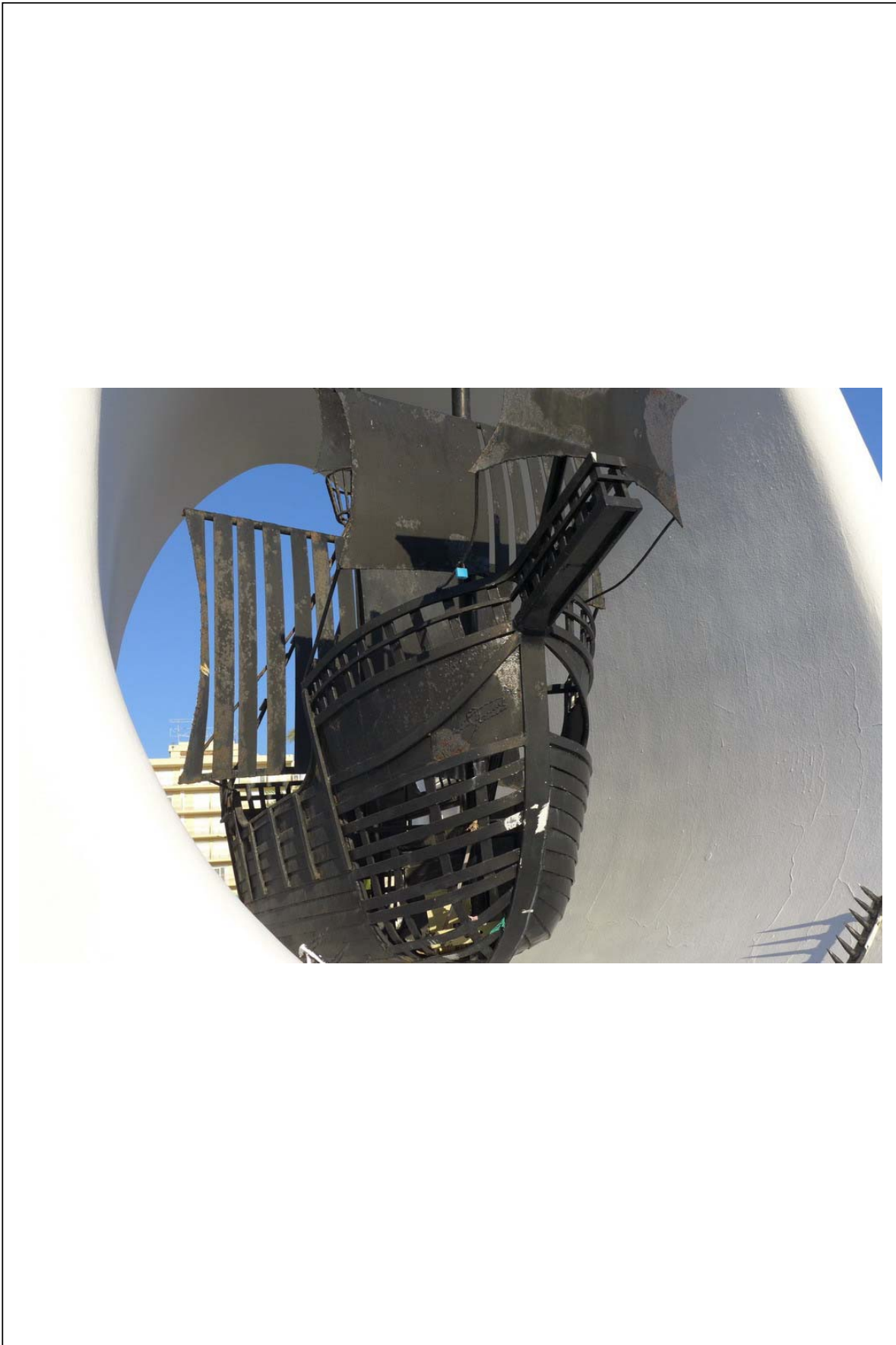



EPIGRAFE 3º.- MUEBLES HISTORICO-ARTISTICOS

SERVICIO EDUCACION Y CULTURA

Nº INVENTARIO **3.0.00043**

ALTA EN EL INVENTARIO: 12 / 2014

IDENTIFICACION

DESCRIPCION

ESCUPTURA, BUSTO DE BRONCE DE D. JOAN MARI CARDONA, REALIZADO EN EL AÑO 2011, PREVERE E HISTORIADOR, E HIJO ADOPTIVO DEL MUNICIPIO.

AUTOR
PEDRO HORMIGO

MEDIDAS
150 CM, EL BUSTO 42 CM

CONSERVACION
BUENA

TIPO DE USO
USO PROPIO

UBICACION
PLAÇA JOAN MARI CARDONA DE SANT RAFEL

COD.CONTABLE
213

NATURALEZA JURIDICA
PATRIMONIAL

DATOS LEGALES

TITULO DE ADQUISICION
ENCARGO DEL AYUNTAMIENTO AL AUTOR

FECHA DE ADQUISICION
0 / 4 / 2.011

ENCARGADO DE LA CUSTODIA
REGIDORA D' EDUCACIO I CULTURA

CATALOGACION
NO SE ENCUENTRA CATALOGADO

VALORACION

COSTE DE ADQUISICION
0,00 €

COSTE INVERSIONES
0,00 €

VALOR DE MERCADO
3.000,00 €

MODIFICACIONES POSTERIORES A LA FECHA DEL INVENTARIO

SELLO CORPORACION Y RUBRICA SECRETARIO

FOTOGRAFIA



DOCUMENTACION EXISTENTE

SIGNATURA DEL ARCHIVO



EPIGRAFE 3º.- MUEBLES HISTORICO-ARTISTICOS

Nº INVENTARIO 3.0.00043

FOTOGRAFIA



FOTOGRAFIA





AJUNTAMENT DE SANT ANTONI DE PORTMANY
INVENTARIO GENERAL DE BIENES Y DERECHOS

VALTECNIC
SOCIEDAD DE TASACION

FECHA DICIEMBRE 2021

EPIGRAFE 3º.- MUEBLES HISTORICO-ARTISTICOS

SERVICIO EDUCACION Y CULTURA

Nº INVENTARIO **3.0.00044**

ALTA EN EL INVENTARIO: 12 / 2014

IDENTIFICACION

DESCRIPCION

GRUPO ESCULTORICO COMPUESTO DE TRES FIGURAS DE CABALLOS DE BRONCE

AUTOR

MEDIDAS

CONSERVACION
BUENA

TIPO DE USO
USO PROPIO

UBICACION

ROTONDA CARRER LONDRES CON CARRER GENERAL

COD.CONTABLE

213

NATURALEZA JURIDICA

PATRIMONIAL

DATOS LEGALES

TITULO DE ADQUISICION

DONACION POR D. JOSE ROSELLO PRATS

FECHA DE ADQUISICION

20 / 12 / 2.006

ENCARGADO DE LA CUSTODIA

REGIDORA D' EDUCACIO I CULTURA

CATALOGACION

NO SE ENCUENTRA CATALOGADO

VALORACION

COSTE DE ADQUISICION

0,00 €

COSTE INVERSIONES

0,00 €

VALOR DE MERCADO

11.600,00 €

MODIFICACIONES POSTERIORES A LA FECHA DEL INVENTARIO

SELLO CORPORACION Y RUBRICA SECRETARIO

FOTOGRAFIA



DOCUMENTACION EXISTENTE

SIGNATURA DEL ARCHIVO



EPIGRAFE 3º.- MUEBLES HISTORICO-ARTISTICOS

Nº INVENTARIO 3.0.00044

FOTOGRAFIA



FOTOGRAFIA





AJUNTAMENT DE SANT ANTONI DE PORTMANY
INVENTARIO GENERAL DE BIENES Y DERECHOS

VALTECNIC
SOCIEDAD DE TASACION

FECHA DICIEMBRE 2021

EPIGRAFE 3º.- MUEBLES HISTORICO-ARTISTICOS

SERVICIO EDUCACION Y CULTURA

Nº INVENTARIO **3.0.00045**

ALTA EN EL INVENTARIO: 12 / 2014

IDENTIFICACION

DESCRIPCION

1 ESCULTURA EN HIERRO FORJADO DENOMINADA "CONTRAFUERTE", REALIZADA EN EL AÑO 1996

AUTOR
HERMANN UEBERHOLZ

MEDIDAS
187 X 130 CM

CONSERVACION
BUENA

TIPO DE USO
USO PROPIO

UBICACION
JARDINES DEL PASSEIG DE LA MAR

COD.CONTABLE
213

NATURALEZA JURIDICA
PATRIMONIAL

DATOS LEGALES

TITULO DE ADQUISICION
DONACION POR EL AUTOR

FECHA DE ADQUISICION
20 / 9 / 1.996

ENCARGADO DE LA CUSTODIA
REGIDORA D' EDUCACIO I CULTURA

CATALOGACION
NO SE ENCUENTRA CATALOGADO

VALORACION

COSTE DE ADQUISICION
0,00 €

COSTE INVERSIONES
0,00 €

VALOR DE MERCADO
5.500,00 €

MODIFICACIONES POSTERIORES A LA FECHA DEL INVENTARIO

SELLO CORPORACION Y RUBRICA SECRETARIO

FOTOGRAFIA



DOCUMENTACION EXISTENTE

SIGNATURA DEL ARCHIVO



EPIGRAFE 3º.- MUEBLES HISTORICO-ARTISTICOS

Nº INVENTARIO **3.0.00045**

FOTOGRAFIA



FOTOGRAFIA





EPIGRAFE 3º.- MUEBLES HISTORICO-ARTISTICOS

SERVICIO EDUCACION Y CULTURA

Nº INVENTARIO **3.0.00046**

ALTA EN EL INVENTARIO: 12 / 2014

IDENTIFICACION

DESCRIPCION

1 ESCULTURA EN HIERRO FORJADO DENOMINADA "EL OJO", REALIZADA EN EL AÑO 1996

AUTOR
HERMANN UEBERHOLZ

MEDIDAS
200 X 124 CM

CONSERVACION
BUENA

TIPO DE USO
USO PROPIO

UBICACION
JARDINES DEL PASSEIG DE LA MAR

COD.CONTABLE
213

NATURALEZA JURIDICA
PATRIMONIAL

DATOS LEGALES

TITULO DE ADQUISICION
DONACION POR EL AUTOR

FECHA DE ADQUISICION
20 / 9 / 1.996

ENCARGADO DE LA CUSTODIA
REGIDORA D' EDUCACIO I CULTURA

CATALOGACION
NO SE ENCUENTRA CATALOGADO

VALORACION

COSTE DE ADQUISICION
0,00 €

COSTE INVERSIONES
0,00 €

VALOR DE MERCADO
5.500,00 €

MODIFICACIONES POSTERIORES A LA FECHA DEL INVENTARIO

SELLO CORPORACION Y RUBRICA SECRETARIO

FOTOGRAFIA



DOCUMENTACION EXISTENTE

SIGNATURA DEL ARCHIVO



EPIGRAFE 3º.- MUEBLES HISTORICO-ARTISTICOS

Nº INVENTARIO 3.0.00046

FOTOGRAFIA



FOTOGRAFIA





EPIGRAFE 3º.- MUEBLES HISTORICO-ARTISTICOS

SERVICIO EDUCACION Y CULTURA

Nº INVENTARIO **3.0.00047**

ALTA EN EL INVENTARIO: 12 / 2014

IDENTIFICACION

DESCRIPCION

RESTOS DE MOLINO, EJE VERTICAL Y RODEZNO DE MADERA DE SA PUNTA DEL SIGLO XVIII

AUTOR

MEDIDAS

CONSERVACION
BUENA

TIPO DE USO
USO PROPIO

UBICACION

JARDINES DEL ESPAI SA PUNTA DES MOLI

COD.CONTABLE

213

NATURALEZA JURIDICA

PATRIMONIAL

DATOS LEGALES

TITULO DE ADQUISICION

FECHA DE ADQUISICION
0 / 0 / 0

ENCARGADO DE LA CUSTODIA

REGIDORA D' EDUCACIO I CULTURA

CATALOGACION

NO SE ENCUENTRA CATALOGADO

VALORACION

COSTE DE ADQUISICION

0,00 €

COSTE INVERSIONES

0,00 €

VALOR DE MERCADO

2.000,00 €

MODIFICACIONES POSTERIORES A LA FECHA DEL INVENTARIO

SELLO CORPORACION Y RUBRICA SECRETARIO

FOTOGRAFIA



DOCUMENTACION EXISTENTE

SIGNATURA DEL ARCHIVO



EPIGRAFE 3º.- MUEBLES HISTORICO-ARTISTICOS

Nº INVENTARIO **3.0.00047**

FOTOGRAFIA



FOTOGRAFIA





EPIGRAFE 3º.- MUEBLES HISTORICO-ARTISTICOS

Nº INVENTARIO 3.0.00047

FOTOGRAFIA



FOTOGRAFIA





EPIGRAFE 3º.- MUEBLES HISTORICO-ARTISTICOS

SERVICIO EDUCACION Y CULTURA

Nº INVENTARIO **3.0.00048**

ALTA EN EL INVENTARIO: 12 / 2014

IDENTIFICACION

DESCRIPCION

1 MURAL EN RELIEVE DE BARRO COCIDO CON CUATRO IMAGENES, SIMBOLOS DE SANT ANTONI

AUTOR
AUGUSTO BANEGAS

MEDIDAS
188 X 200 CM

CONSERVACION
BUENA

TIPO DE USO
USO PROPIO

UBICACION
FACHADA DE LA OFICINA DE TURISMO DEL PASSEIG DE LA

COD.CONTABLE
213

NATURALEZA JURIDICA
PATRIMONIAL

DATOS LEGALES

TITULO DE ADQUISICION

FECHA DE ADQUISICION
0 / 0 / 1.985

ENCARGADO DE LA CUSTODIA
REGIDORA D' EDUCACIO I CULTURA

CATALOGACION
NO SE ENCUENTRA CATALOGADO

VALORACION

COSTE DE ADQUISICION
2.554,30 €

COSTE INVERSIONES
0,00 €

VALOR DE MERCADO
2.554,00 €

MODIFICACIONES POSTERIORES A LA FECHA DEL INVENTARIO

SELLO CORPORACION Y RUBRICA SECRETARIO

FOTOGRAFIA



DOCUMENTACION EXISTENTE

SIGNATURA DEL ARCHIVO



EPIGRAFE 3º.- MUEBLES HISTORICO-ARTISTICOS

Nº INVENTARIO **3.0.00048**

FOTOGRAFIA





EPIGRAFE 3º.- MUEBLES HISTORICO-ARTISTICOS

SERVICIO EDUCACION Y CULTURA

Nº INVENTARIO **3.0.00049**

ALTA EN EL INVENTARIO: 12 / 2014

IDENTIFICACION

DESCRIPCION

PINTURA, OLEO SOBRE LIENZO, ENMARCADA, FIRMADA EN EL ANGULO INFERIOR IZQUIERDO Y FECHADA EN 1913, REPRESENTA UNA ESCENA POPULAR EN SANT ANTONI

AUTOR
JOAN LLAVERIAS I LABRO

MEDIDAS
102 X 158 CM

CONSERVACION
BUENA

TIPO DE USO
USO PROPIO

UBICACION
CASA CONSISTORIAL-ARCHIVO

COD.CONTABLE
213

NATURALEZA JURIDICA
PATRIMONIAL

DATOS LEGALES

TITULO DE ADQUISICION
COMPRAVENTA A GIULIANO ORONTI ANTICUARIOS APOLLO ROMA

FECHA DE ADQUISICION
27 / 11 / 2.013

ENCARGADO DE LA CUSTODIA
REGIDORA D' EDUCACIO I CULTURA

CATALOGACION
NO SE ENCUENTRA CATALOGADO

VALORACION

COSTE DE ADQUISICION
0,00 €

COSTE INVERSIONES
0,00 €

VALOR DE MERCADO
20.000,00 €

MODIFICACIONES POSTERIORES A LA FECHA DEL INVENTARIO

SELLO CORPORACION Y RUBRICA SECRETARIO

FOTOGRAFIA



DOCUMENTACION EXISTENTE

SIGNATURA DEL ARCHIVO



EPIGRAFE 3º.- MUEBLES HISTORICO-ARTISTICOS

Nº INVENTARIO **3.0.00049**

FOTOGRAFIA





EPIGRAFE 3º.- MUEBLES HISTORICO-ARTISTICOS

SERVICIO EDUCACION Y CULTURA

Nº INVENTARIO **3.0.00050**

ALTA EN EL INVENTARIO: 12 / 2014

IDENTIFICACION

DESCRIPCION

PINTURA, OLEO SOBRE LIENZO, FIRMADA EN EL ANGULO INFERIOR DERECHO Y FECHADA EN EL AÑO 2005, TEMA ABSTRACTO.

AUTOR
MARIE ANTOINETTE COURTENS

MEDIDAS
95 X 125 CM

CONSERVACION
BUENA

TIPO DE USO
USO PROPIO

UBICACION
CASA CONSISTORIAL-ARCHIVO

COD.CONTABLE
213

NATURALEZA JURIDICA
PATRIMONIAL

DATOS LEGALES

TITULO DE ADQUISICION
DONACION DE LA AUTORA POR EXPOSICION DE SU OBRA

FECHA DE ADQUISICION
1 / 9 / 2.013

ENCARGADO DE LA CUSTODIA
REGIDORA D' EDUCACIO I CULTURA

CATALOGACION
NO SE ENCUENTRA CATALOGADO

VALORACION

COSTE DE ADQUISICION
0,00 €

COSTE INVERSIONES
0,00 €

VALOR DE MERCADO
12.000,00 €

MODIFICACIONES POSTERIORES A LA FECHA DEL INVENTARIO

SELLO CORPORACION Y RUBRICA SECRETARIO

FOTOGRAFIA

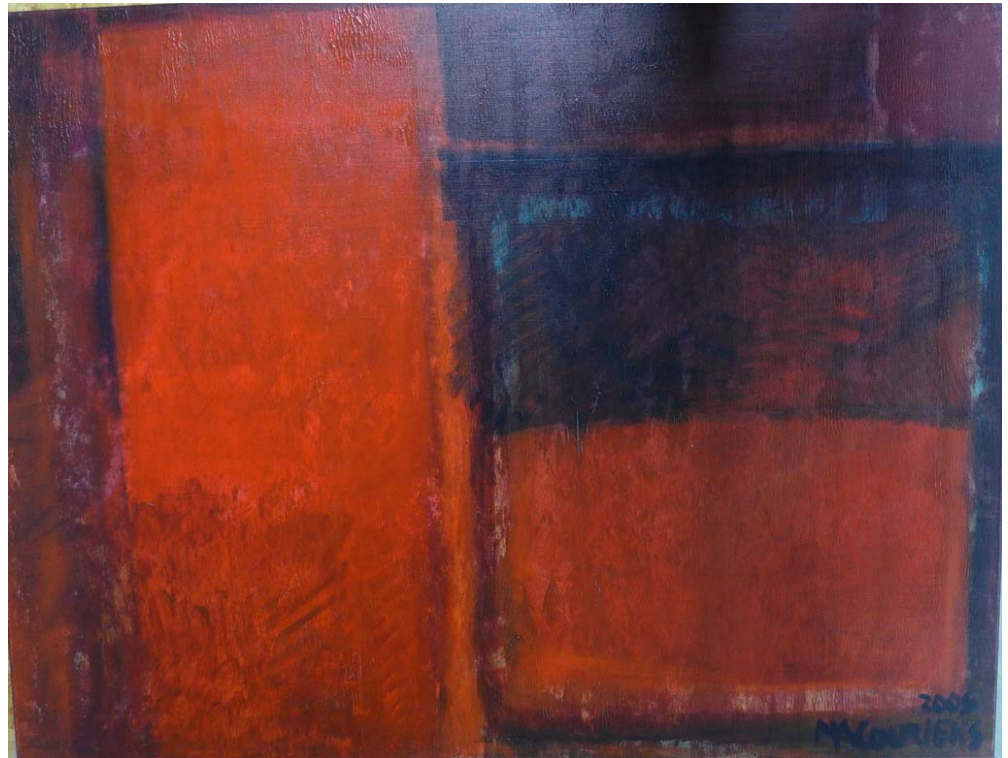

DOCUMENTACION EXISTENTE

SIGNATURA DEL ARCHIVO



EPIGRAFE 3º.- MUEBLES HISTORICO-ARTISTICOS

SERVICIO **EDUCACION Y CULTURA**

Nº INVENTARIO **3.0.00051**

ALTA EN EL INVENTARIO: 12 / 2014

IDENTIFICACION

DESCRIPCION

PINTURA, OLEO SOBRE LIENZO, FIRMADA EN EL ANGULO INFERIOR IZQUIERDA, REPRESENTA UN CUERPO FEM, ENINO DESNUDO SOBRE FONDO ROJO

AUTOR

MEDIDAS

100 X 65 CM

CONSERVACION

BUENA

TIPO DE USO

USO PROPIO

UBICACION

CASA CONSISTORIAL-ARCHIVO

COD.CONTABLE

213

NATURALEZA JURIDICA

PATRIMONIAL

DATOS LEGALES

TITULO DE ADQUISICION

FECHA DE ADQUISICION

0 / 0 / 0

ENCARGADO DE LA CUSTODIA

REGIDORA D' EDUCACIO I CULTURA

CATALOGACION

NO SE ENCUENTRA CATALOGADO

VALORACION

COSTE DE ADQUISICION

0,00 €

COSTE INVERSIONES

0,00 €

VALOR DE MERCADO

500,00 €

MODIFICACIONES POSTERIORES A LA FECHA DEL INVENTARIO

SELLO CORPORACION Y RUBRICA SECRETARIO

FOTOGRAFIA



DOCUMENTACION EXISTENTE

SIGNATURA DEL ARCHIVO



EPIGRAFE 3º.- MUEBLES HISTORICO-ARTISTICOS

SERVICIO EDUCACION Y CULTURA

Nº INVENTARIO **3.0.00052**

ALTA EN EL INVENTARIO: 12 / 2014

IDENTIFICACION

DESCRIPCION

PINTURA, OLEO SOBRE LIENZO, ENMARCADA, FIRMADA EN EL ANGULO INFERIOR DERECHO, REPRESENTA UNA ESCENA DE PESCA EN IBIZA

AUTOR
BARTOMEU GARCIA TUR

MEDIDAS
65 X 100 CM

CONSERVACION
BUENA

TIPO DE USO
USO PROPIO

UBICACION
CASA CONSISTORIAL-ARCHIVO

COD.CONTABLE
213

NATURALEZA JURIDICA
PATRIMONIAL

DATOS LEGALES

TITULO DE ADQUISICION

FECHA DE ADQUISICION
0 / 0 / 0

ENCARGADO DE LA CUSTODIA
REGIDORA D' EDUCACIO I CULTURA

CATALOGACION
NO SE ENCUENTRA CATALOGADO

VALORACION

COSTE DE ADQUISICION
0,00 €

COSTE INVERSIONES
0,00 €

VALOR DE MERCADO
2.000,00 €

MODIFICACIONES POSTERIORES A LA FECHA DEL INVENTARIO

SELLO CORPORACION Y RUBRICA SECRETARIO

FOTOGRAFIA



DOCUMENTACION EXISTENTE

SIGNATURA DEL ARCHIVO



EPIGRAFE 3º.- MUEBLES HISTORICO-ARTISTICOS

SERVICIO EDUCACION Y CULTURA

Nº INVENTARIO **3.0.00053**

ALTA EN EL INVENTARIO: 12 / 2014

IDENTIFICACION

DESCRIPCION

PINTURA, OLEO SOBRE LIENZO, FIRMADA EN EL ANGULO INFERIOR DERECHO Y FECHADA EN EL AÑO 2005, TEMA ABSTRACTO

AUTOR
VICENTE BOIL

MEDIDAS
130 X 97 CM

CONSERVACION
BUENA

TIPO DE USO
USO PROPIO

UBICACION
CASA CONSISTORIAL-ARCHIVO

COD.CONTABLE
213

NATURALEZA JURIDICA
PATRIMONIAL

DATOS LEGALES

TITULO DE ADQUISICION

FECHA DE ADQUISICION
0 / 0 / 0

ENCARGADO DE LA CUSTODIA
REGIDORA D' EDUCACIO I CULTURA

CATALOGACION
NO SE ENCUENTRA CATALOGADO

VALORACION

COSTE DE ADQUISICION
0,00 €

COSTE INVERSIONES
0,00 €

VALOR DE MERCADO
1.700,00 €

MODIFICACIONES POSTERIORES A LA FECHA DEL INVENTARIO

SELLO CORPORACION Y RUBRICA SECRETARIO

FOTOGRAFIA



DOCUMENTACION EXISTENTE

SIGNATURA DEL ARCHIVO



AJUNTAMENT DE SANT ANTONI DE PORTMANY
INVENTARIO GENERAL DE BIENES Y DERECHOS

VALTECNIC
SOCIEDAD DE TASACION

FECHA DICIEMBRE 2021

EPIGRAFE 3º.- MUEBLES HISTORICO-ARTISTICOS

SERVICIO EDUCACION Y CULTURA

Nº INVENTARIO **3.0.00054**

ALTA EN EL INVENTARIO: 12 / 2014

IDENTIFICACION

DESCRIPCION

PINTURA, OLEO SOBRE LIENZO, FIRMADA EN EL ANGULO INFERIOR DERECHO Y FECHADA EN EL AÑO 2010, REPRESENTA UNOS VELEROS EN UNA REGATA

AUTOR
MAURO GARCIA

MEDIDAS
120 X 80 CM

CONSERVACION
BUENA

TIPO DE USO
USO PROPIO

UBICACION
CASA CONSISTORIAL-ARCHIVO

COD.CONTABLE
213

NATURALEZA JURIDICA
PATRIMONIAL

DATOS LEGALES

TITULO DE ADQUISICION

FECHA DE ADQUISICION
0 / 0 / 0

ENCARGADO DE LA CUSTODIA
REGIDORA D' EDUCACIO I CULTURA

CATALOGACION
NO SE ENCUENTRA CATALOGADO

VALORACION

COSTE DE ADQUISICION
0,00 €

COSTE INVERSIONES
0,00 €

VALOR DE MERCADO
1.500,00 €

MODIFICACIONES POSTERIORES A LA FECHA DEL INVENTARIO

SELLO CORPORACION Y RUBRICA SECRETARIO

FOTOGRAFIA



DOCUMENTACION EXISTENTE

SIGNATURA DEL ARCHIVO



EPIGRAFE 3º.- MUEBLES HISTORICO-ARTISTICOS

SERVICIO EDUCACION Y CULTURA

Nº INVENTARIO **3.0.00055**

ALTA EN EL INVENTARIO: 12 / 2014

IDENTIFICACION	DESCRIPCION CERAMICA , PINTADA Y VIDRIADA, ENMARCADA Y FIRMADA EN LA ZONA INFERIOR, TEMA ABSTRACTO			
	AUTOR MARAMAR	MEDIDAS 28 CM DE DIAMETRO	CONSERVACION BUENA	TIPO DE USO USO PROPIO
	UBICACION CASA CONSISTORIAL-OFICINAS MUNICIPALES PLANTA PRIM	COD.CONTABLE 213	NATURALEZA JURIDICA PATRIMONIAL	
DATOS LEGALES	TITULO DE ADQUISICION DONACION POR LA AUTORA, POR EXPOSICION DE SU OBRA		FECHA DE ADQUISICION 0 / 0 / 0	
	ENCARGADO DE LA CUSTODIA REGIDORA D' EDUCACIO I CULTURA	CATALOGACION NO SE ENCUENTRA CATALOGADO		
VALORACION	COSTE DE ADQUISICION 0,00 €	COSTE INVERSIONES 0,00 €	VALOR DE MERCADO 300,00 €	
	MODIFICACIONES POSTERIORES A LA FECHA DEL INVENTARIO		SELLO CORPORACION Y RUBRICA SECRETARIO	

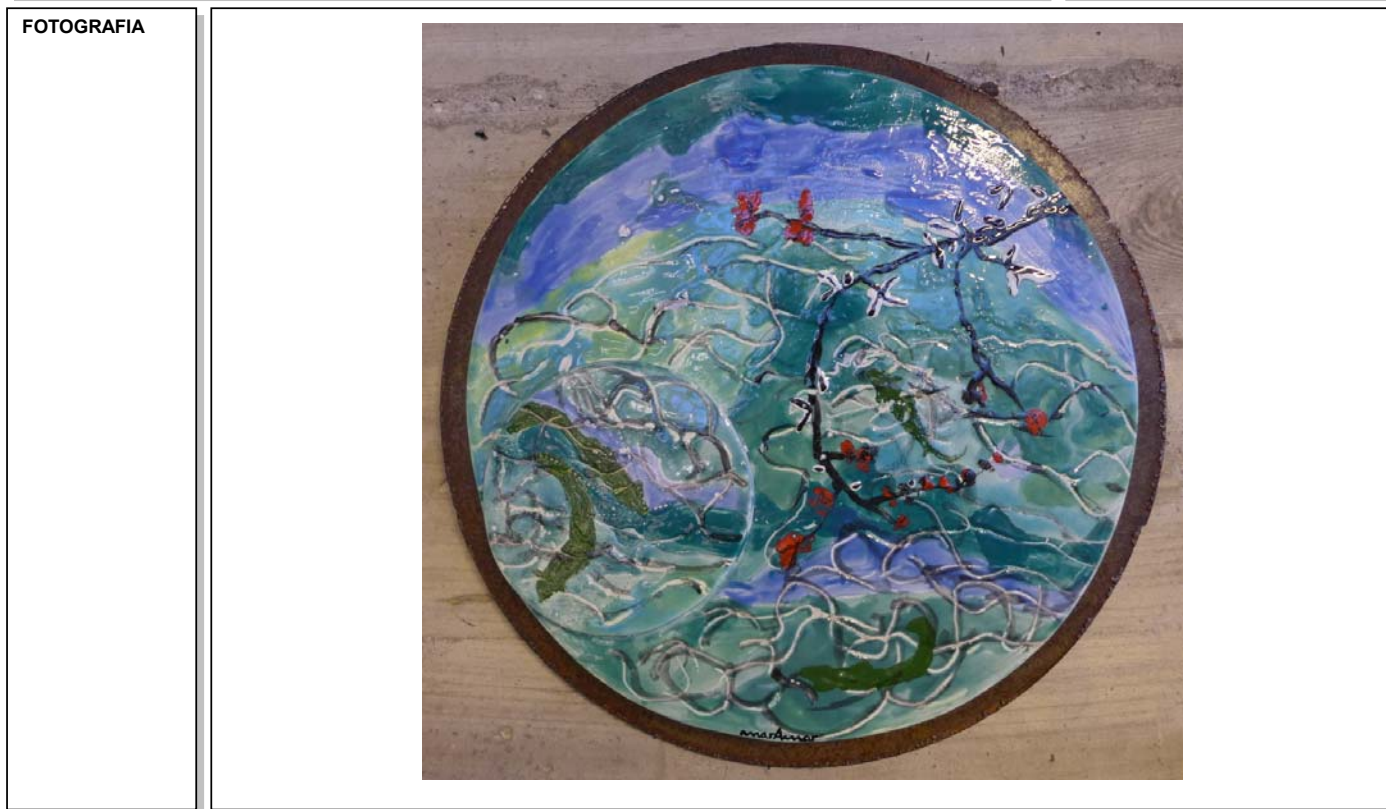

DOCUMENTACION EXISTENTE		
SIGNATURA DEL ARCHIVO		



EPIGRAFE 3º.- MUEBLES HISTORICO-ARTISTICOS

SERVICIO EDUCACION Y CULTURA

Nº INVENTARIO **3.0.00056**

ALTA EN EL INVENTARIO: 12 / 2014

IDENTIFICACION

DESCRIPCION

CERAMICA PINTADA, Y FIRMADA EN EL ANGULO INFERIOR DERECHO, TEMA ABSTRACTO

AUTOR
ANTONIO ARCO

MEDIDAS
62 X 55 CM

CONSERVACION
BUENA

TIPO DE USO
USO PROPIO

UBICACION
CASA CONSISTORIAL-ARCHIVO

COD.CONTABLE
213

NATURALEZA JURIDICA
PATRIMONIAL

DATOS LEGALES

TITULO DE ADQUISICION
DONACION POR EL AUTOR, POR EXPOSICION DE SU OBRA

FECHA DE ADQUISICION
30 / 3 / 2.010

ENCARGADO DE LA CUSTODIA
REGIDORA D' EDUCACIO I CULTURA

CATALOGACION
NO SE ENCUENTRA CATALOGADO

VALORACION

COSTE DE ADQUISICION
0,00 €

COSTE INVERSIONES
0,00 €

VALOR DE MERCADO
550,00 €

MODIFICACIONES POSTERIORES A LA FECHA DEL INVENTARIO

SELLO CORPORACION Y RUBRICA SECRETARIO

FOTOGRAFIA



DOCUMENTACION EXISTENTE

SIGNATURA DEL ARCHIVO



EPIGRAFE 3º.- MUEBLES HISTORICO-ARTISTICOS

SERVICIO EDUCACION Y CULTURA

Nº INVENTARIO **3.0.00057**

ALTA EN EL INVENTARIO: 12 / 2014

IDENTIFICACION

DESCRIPCION

PINTURA, ENMARCADA, DIBUJO A PASTEL SOBRE PAPEL, FIRMADO EN EL ANGULO INFERIOR DERECHO Y FECHADO EN EL AÑO 2011, TEMA ABSTRACTO

AUTOR
ULRIKE BECKMANN

MEDIDAS
20 X 15 CM

CONSERVACION
BUENA

TIPO DE USO
USO PROPIO

UBICACION
CASA CONSISTORIAL-ARCHIVO

COD.CONTABLE
213

NATURALEZA JURIDICA
PATRIMONIAL

DATOS LEGALES

TITULO DE ADQUISICION

FECHA DE ADQUISICION
0 / 0 / 0

ENCARGADO DE LA CUSTODIA
REGIDORA D' EDUCACIO I CULTURA

CATALOGACION
NO SE ENCUENTRA CATALOGADO

VALORACION

COSTE DE ADQUISICION
0,00 €

COSTE INVERSIONES
0,00 €

VALOR DE MERCADO
400,00 €

MODIFICACIONES POSTERIORES A LA FECHA DEL INVENTARIO

SELLO CORPORACION Y RUBRICA SECRETARIO

FOTOGRAFIA



DOCUMENTACION EXISTENTE

SIGNATURA DEL ARCHIVO



EPIGRAFE 3º.- MUEBLES HISTORICO-ARTISTICOS

SERVICIO EDUCACION Y CULTURA

Nº INVENTARIO **3.0.00058**

ALTA EN EL INVENTARIO: 12 / 2014

IDENTIFICACION

DESCRIPCION

PINTURA, ENMARCADA, DIBUJO A PASTEL SOBRE PAPEL, FIRMADO EN EL ANGULO INFERIOR DERECHO Y FECHADO EN EL AÑO 2011, TEMA ABSTRACTO

AUTOR
ULRIKE BECKMANN

MEDIDAS
20 X 15 CM

CONSERVACION
BUENA

TIPO DE USO
USO PROPIO

UBICACION
CASA CONSISTORIAL-ARCHIVO

COD.CONTABLE
213

NATURALEZA JURIDICA
PATRIMONIAL

DATOS LEGALES

TITULO DE ADQUISICION

FECHA DE ADQUISICION
0 / 0 / 0

ENCARGADO DE LA CUSTODIA
REGIDORA D' EDUCACIO I CULTURA

CATALOGACION
NO SE ENCUENTRA CATALOGADO

VALORACION

COSTE DE ADQUISICION
0,00 €

COSTE INVERSIONES
0,00 €

VALOR DE MERCADO
400,00 €

MODIFICACIONES POSTERIORES A LA FECHA DEL INVENTARIO

SELLO CORPORACION Y RUBRICA SECRETARIO

FOTOGRAFIA



DOCUMENTACION EXISTENTE

SIGNATURA DEL ARCHIVO



EPIGRAFE 3º.- MUEBLES HISTORICO-ARTISTICOS

SERVICIO EDUCACION Y CULTURA

Nº INVENTARIO **3.0.00059**

ALTA EN EL INVENTARIO: 12 / 2014

IDENTIFICACION

DESCRIPCION

PINTURA, ENMARCADA, DIBUJO A PASTEL SOBRE PAPEL, FIRMADO EN EL ANGULO INFERIOR DERECHO Y FECHADO EN EL AÑO 2011, TEMA ABSTRACTO

AUTOR
ULRIKE BECKMANN

MEDIDAS
20 X 15 CM

CONSERVACION
BUENA

TIPO DE USO
USO PROPIO

UBICACION
CASA CONSISTORIAL-ARCHIVO

COD.CONTABLE
213

NATURALEZA JURIDICA
PATRIMONIAL

DATOS LEGALES

TITULO DE ADQUISICION

FECHA DE ADQUISICION
0 / 0 / 0

ENCARGADO DE LA CUSTODIA
REGIDORA D' EDUCACIO I CULTURA

CATALOGACION
NO SE ENCUENTRA CATALOGADO

VALORACION

COSTE DE ADQUISICION
0,00 €

COSTE INVERSIONES
0,00 €

VALOR DE MERCADO
400,00 €

MODIFICACIONES POSTERIORES A LA FECHA DEL INVENTARIO

SELLO CORPORACION Y RUBRICA SECRETARIO

FOTOGRAFIA



DOCUMENTACION EXISTENTE

SIGNATURA DEL ARCHIVO



EPIGRAFE 3º.- MUEBLES HISTORICO-ARTISTICOS

SERVICIO EDUCACION Y CULTURA

Nº INVENTARIO **3.0.00060**

ALTA EN EL INVENTARIO: 12 / 2014

IDENTIFICACION

DESCRIPCION

PINTURA, OLEO SOBRE LIENZO, FIRMADA EN EL ANGULO INFERIOR DERECHO, REPRESENTA UN PAISAJE DE FONDO MARINO CON PECES

AUTOR
MAURO ROSLER

MEDIDAS
60 X 50 CM

CONSERVACION
BUENA

TIPO DE USO
USO PROPIO

UBICACION
CASA CONSISTORIAL-ARCHIVO

COD.CONTABLE
213

NATURALEZA JURIDICA
PATRIMONIAL

DATOS LEGALES

TITULO DE ADQUISICION

FECHA DE ADQUISICION
0 / 0 / 0

ENCARGADO DE LA CUSTODIA
REGIDORA D' EDUCACIO I CULTURA

CATALOGACION
NO SE ENCUENTRA CATALOGADO

VALORACION

COSTE DE ADQUISICION
0,00 €

COSTE INVERSIONES
0,00 €

VALOR DE MERCADO
400,00 €

MODIFICACIONES POSTERIORES A LA FECHA DEL INVENTARIO

SELLO CORPORACION Y RUBRICA SECRETARIO

FOTOGRAFIA

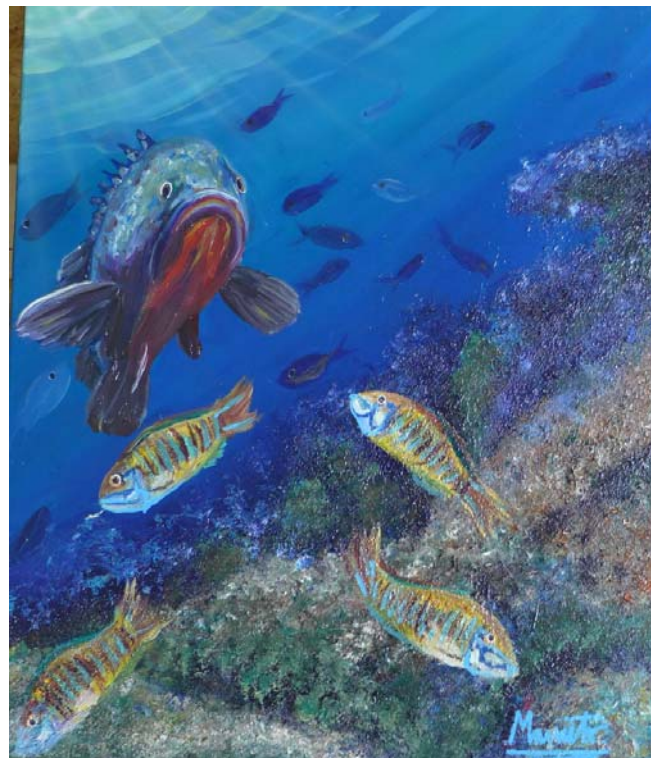

DOCUMENTACION EXISTENTE

SIGNATURA DEL ARCHIVO



EPIGRAFE 3º.- MUEBLES HISTORICO-ARTISTICOS

SERVICIO **EDUCACION Y CULTURA**

Nº INVENTARIO **3.0.00061**

ALTA EN EL INVENTARIO: 12 / 2014

IDENTIFICACION

DESCRIPCION

PINTURA, OLEO SOBRE LIENZO, REPRESENTA UN PAISAJE DE FONDO MARINO CON PECES

AUTOR
MAURO ROSLER

MEDIDAS
60 X 50 CM

CONSERVACION
BUENA

TIPO DE USO
USO PROPIO

UBICACION
CASA CONSISTORIAL-ARCHIVO

COD.CONTABLE
213

NATURALEZA JURIDICA
PATRIMONIAL

DATOS LEGALES

TITULO DE ADQUISICION

FECHA DE ADQUISICION
0 / 0 / 0

ENCARGADO DE LA CUSTODIA
REGIDORA D' EDUCACIO I CULTURA

CATALOGACION
NO SE ENCUENTRA CATALOGADO

VALORACION

COSTE DE ADQUISICION
0,00 €

COSTE INVERSIONES
0,00 €

VALOR DE MERCADO
400,00 €

MODIFICACIONES POSTERIORES A LA FECHA DEL INVENTARIO

SELLO CORPORACION Y RUBRICA SECRETARIO

FOTOGRAFIA



DOCUMENTACION EXISTENTE

SIGNATURA DEL ARCHIVO



EPIGRAFE 3º.- MUEBLES HISTORICO-ARTISTICOS

SERVICIO EDUCACION Y CULTURA

Nº INVENTARIO **3.0.00062**

ALTA EN EL INVENTARIO: 12 / 2014

IDENTIFICACION

DESCRIPCION
PINTURA OLEO SOBRE LIENZO, ENMARCADA, TEMA ABSTRACTO

AUTOR
JUAN PEREZ

MEDIDAS
142 X 60 CM

CONSERVACION
BUENA

TIPO DE USO
USO PROPIO

UBICACION
CASA CONSISTORIAL-ARCHIVO

COD.CONTABLE
213

NATURALEZA JURIDICA
PATRIMONIAL

DATOS LEGALES

TITULO DE ADQUISICION

FECHA DE ADQUISICION
0 / 0 / 0

ENCARGADO DE LA CUSTODIA
REGIDORA D' EDUCACIO I CULTURA

CATALOGACION
NO SE ENCUENTRA CATALOGADO

VALORACION

COSTE DE ADQUISICION
0,00 €

COSTE INVERSIONES
0,00 €

VALOR DE MERCADO
500,00 €

MODIFICACIONES POSTERIORES A LA FECHA DEL INVENTARIO

SELLO CORPORACION Y RUBRICA SECRETARIO

FOTOGRAFIA



DOCUMENTACION EXISTENTE

SIGNATURA DEL ARCHIVO



AJUNTAMENT DE SANT ANTONI DE PORTMANY

INVENTARIO GENERAL DE BIENES Y DERECHOS

VALTECNIC
SOCIEDAD DE TASACION

FECHA DICIEMBRE 2021

EPIGRAFE 3º.- MUEBLES HISTORICO-ARTISTICOS

SERVICIO EDUCACION Y CULTURA

Nº INVENTARIO **3.0.00063**

ALTA EN EL INVENTARIO: 12 / 2014

IDENTIFICACION

DESCRIPCION

ESCULTURA DE ESCAYOLA PINTADA, REPRESENTA UNA FIGURA DE UNA PERSONA

AUTOR
HELENA EXENBERGER

MEDIDAS
37 CM DE ALTURA

CONSERVACION
BUENA

TIPO DE USO
USO PROPIO

UBICACION
CASA CONSISTORIAL-ARCHIVO

COD.CONTABLE
213

NATURALEZA JURIDICA
PATRIMONIAL

DATOS LEGALES

TITULO DE ADQUISICION

FECHA DE ADQUISICION
0 / 0 / 0

ENCARGADO DE LA CUSTODIA
REGIDORA D' EDUCACIO I CULTURA

CATALOGACION
NO SE ENCUENTRA CATALOGADO

VALORACION

COSTE DE ADQUISICION
0,00 €

COSTE INVERSIONES
0,00 €

VALOR DE MERCADO
220,00 €

MODIFICACIONES POSTERIORES A LA FECHA DEL INVENTARIO

SELLO CORPORACION Y RUBRICA SECRETARIO

FOTOGRAFIA



DOCUMENTACION EXISTENTE

SIGNATURA DEL ARCHIVO



EPIGRAFE 3º.- MUEBLES HISTORICO-ARTISTICOS

SERVICIO EDUCACION Y CULTURA

Nº INVENTARIO **3.0.00064**

ALTA EN EL INVENTARIO: 12 / 2014

IDENTIFICACION

DESCRIPCION

PINTURA, OLEO SOBRE PANEL DE METACRILATO, FIRMADA EN EL ANGULO INFERIOR IZQUIERDO, REPRESENTA UNAS SIRENAS EN CIRCULO, TAMBIEN ESTA PINTADO EN EL REVERSO. PERTENECE A LA EXPOSICION DE LA OBRA DE LA ARTISTA DENOMINADA "SIRENAS" REALIZADA DEL 1 AL 15 DE JUNIO DE 2012

AUTOR
CARMEN LEON

MEDIDAS
60 X 50 CM

CONSERVACION
BUENA

TIPO DE USO
USO PROPIO

UBICACION
CASA CONSISTORIAL-ARCHIVO

COD.CONTABLE
213

NATURALEZA JURIDICA
PATRIMONIAL

DATOS LEGALES

TITULO DE ADQUISICION
DONACION DE LA AUTORA POR EXPOSICION DE SU OBRA EN EL AÑO 2012

FECHA DE ADQUISICION
15 / 6 / 2.012

ENCARGADO DE LA CUSTODIA
REGIDORA D' EDUCACIO I CULTURA

CATALOGACION
NO SE ENCUENTRA CATALOGADO

VALORACION

COSTE DE ADQUISICION
0,00 €

COSTE INVERSIONES
0,00 €

VALOR DE MERCADO
350,00 €

MODIFICACIONES POSTERIORES A LA FECHA DEL INVENTARIO

SELLO CORPORACION Y RUBRICA SECRETARIO

FOTOGRAFIA



DOCUMENTACION EXISTENTE

SIGNATURA DEL ARCHIVO



EPIGRAFE 3º.- MUEBLES HISTORICO-ARTISTICOS

SERVICIO EDUCACION Y CULTURA

Nº INVENTARIO **3.0.00065**

ALTA EN EL INVENTARIO: 12 / 2014

IDENTIFICACION

DESCRIPCION

PINTURA, ACUARELA SOBRE PAPEL, ENMARCADA, FIRMADA EN EL ANGULO INFERIOR DERECHO Y FECHADA EN EL AÑO 2004, REPRESENTA UN RETRATO DE UN ARABE CON TURBANTE.

AUTOR
SHIVA

MEDIDAS
33 X 28 CM

CONSERVACION
BUENA

TIPO DE USO
USO PROPIO

UBICACION
CASA CONSISTORIAL-ARCHIVO

COD.CONTABLE
213

NATURALEZA JURIDICA
PATRIMONIAL

DATOS LEGALES

TITULO DE ADQUISICION

FECHA DE ADQUISICION
0 / 0 / 0

ENCARGADO DE LA CUSTODIA
REGIDORA D' EDUCACIO I CULTURA

CATALOGACION
NO SE ENCUENTRA CATALOGADO

VALORACION

COSTE DE ADQUISICION
0,00 €

COSTE INVERSIONES
0,00 €

VALOR DE MERCADO
100,00 €

MODIFICACIONES POSTERIORES A LA FECHA DEL INVENTARIO

SELLO CORPORACION Y RUBRICA SECRETARIO

FOTOGRAFIA



DOCUMENTACION EXISTENTE

SIGNATURA DEL ARCHIVO



EPIGRAFE 3º.- MUEBLES HISTORICO-ARTISTICOS

SERVICIO EDUCACION Y CULTURA

Nº INVENTARIO **3.0.00066**

ALTA EN EL INVENTARIO: 12 / 2014

IDENTIFICACION	DESCRIPCION PLATO DE CERAMICA PINTADA Y VIDRIADA EN TONOS AZULES		
	AUTOR CHARI ANDRADE	MEDIDAS 37 CM DE DIAMETRO	CONSERVACION BUENA
	TIPO DE USO USO PROPIO	UBICACION CASA CONSISTORIAL-RECIBIDOR DE ALCALDIA Y SECRETA	COD.CONTABLE 213
DATOS LEGALES	TITULO DE ADQUISICION		FECHA DE ADQUISICION 0 / 0 / 0
	ENCARGADO DE LA CUSTODIA REGIDORA D' EDUCACIO I CULTURA	CATALOGACION NO SE ENCUENTRA CATALOGADO	
VALORACION	COSTE DE ADQUISICION 0,00 €	COSTE INVERSIONES 0,00 €	VALOR DE MERCADO 110,00 €
	MODIFICACIONES POSTERIORES A LA FECHA DEL INVENTARIO		SELLO CORPORACION Y RUBRICA SECRETARIO



DOCUMENTACION EXISTENTE		
SIGNATURA DEL ARCHIVO		



EPIGRAFE 3º.- MUEBLES HISTORICO-ARTISTICOS

SERVICIO EDUCACION Y CULTURA

Nº INVENTARIO **3.0.00067**

ALTA EN EL INVENTARIO: 12 / 2014

IDENTIFICACION

DESCRIPCION

PINTURA OLEO SOBRE LIENZO, ENMARCADA, DE LA EXPOSICION WALTER BENJAMIN, LA SEUA VIDA DE DE LA MIRADA D'UNA ARTISTA, EN EL ESPACIO CULTURAL SA PUNTA DES MOLÍ.

AUTOR
ULRIKE BECKMANN

MEDIDAS
40 X 30 CM

CONSERVACION
BUENA

TIPO DE USO
USO PROPIO

UBICACION
PUNTA DES MOLÍ

COD.CONTABLE
213

NATURALEZA JURIDICA
PATRIMONIAL

DATOS LEGALES

TITULO DE ADQUISICION
DONACION POR LA AUTORA, POR EXPOSICION DE SU OBRA

FECHA DE ADQUISICION
3 / 7 / 2.010

ENCARGADO DE LA CUSTODIA
REGIDORA D'EDUCACIO I CULTURA

CATALOGACION
NO SE ENCUENTRA CATALOGADO

VALORACION

COSTE DE ADQUISICION
0,00 €

COSTE INVERSIONES
0,00 €

VALOR DE MERCADO
450,00 €

MODIFICACIONES POSTERIORES A LA FECHA DEL INVENTARIO

SELLO CORPORACION Y RUBRICA SECRETARIO

FOTOGRAFIA

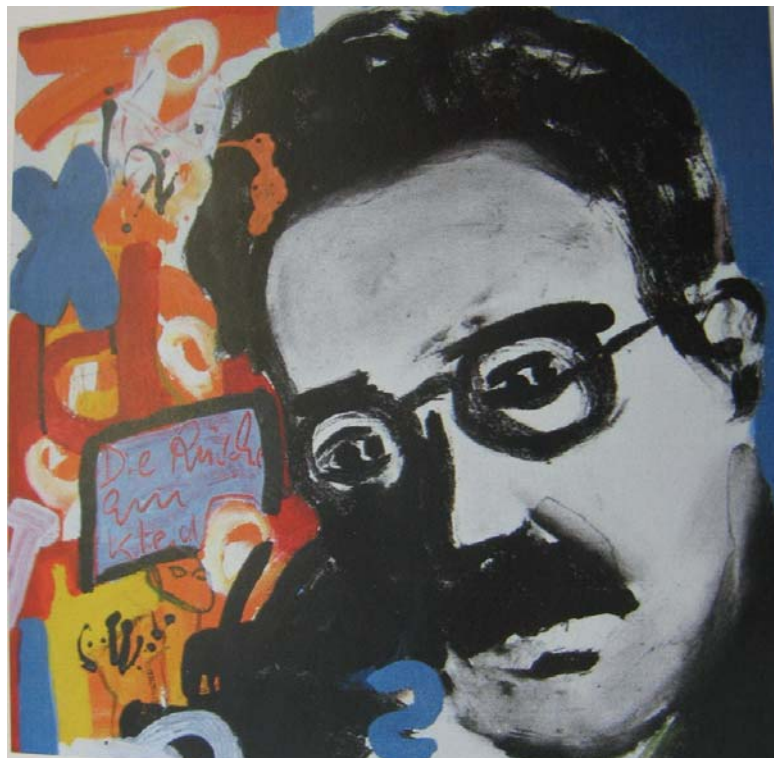

DOCUMENTACION EXISTENTE

SIGNATURA DEL ARCHIVO



EPIGRAFE 3º.- MUEBLES HISTORICO-ARTISTICOS

SERVICIO EDUCACION Y CULTURA

Nº INVENTARIO **3.0.00068**

ALTA EN EL INVENTARIO: 12 / 2014

IDENTIFICACION

DESCRIPCION

PINTURA OLEO SOBRE LIENZO, ENMARCADA, DE LA EXPOSICION WALTER BENJAMIN, LA SEUA VIDA DE DE LA MIRADA D'UNA ARTISTA, EN EL ESPACIO CULTURAL SA PUNTA DES MOLI.

AUTOR
ULRIKE BECKMANN

MEDIDAS
40 X 30 CM

CONSERVACION
BUENA

TIPO DE USO
USO PROPIO

UBICACION
PUNTA DES MOLI

COD.CONTABLE
213

NATURALEZA JURIDICA
PATRIMONIAL

DATOS LEGALES

TITULO DE ADQUISICION
DONACION POR LA AUTORA, POR EXPOSICION DE SU OBRA

FECHA DE ADQUISICION
3 / 7 / 2.010

ENCARGADO DE LA CUSTODIA
REGIDORA D'EDUCACIO I CULTURA

CATALOGACION
NO SE ENCUENTRA CATALOGADO

VALORACION

COSTE DE ADQUISICION
0,00 €

COSTE INVERSIONES
0,00 €

VALOR DE MERCADO
450,00 €

MODIFICACIONES POSTERIORES A LA FECHA DEL INVENTARIO

SELLO CORPORACION Y RUBRICA SECRETARIO

FOTOGRAFIA

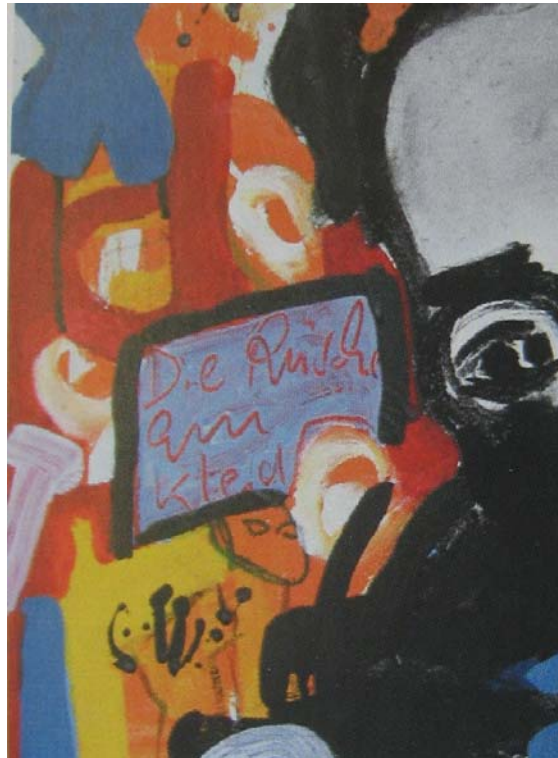

DOCUMENTACION EXISTENTE

SIGNATURA DEL ARCHIVO



EPIGRAFE 3º.- MUEBLES HISTORICO-ARTISTICOS

SERVICIO EDUCACION Y CULTURA

Nº INVENTARIO **3.0.00069**

ALTA EN EL INVENTARIO: 12 / 2014

IDENTIFICACION	DESCRIPCION ESCULTURA DE ACERO CORTEN SOBRE BASE DE PIEDRA. TEMA ABSTRACTO		
	AUTOR ENRIQUE BROGLIA	MEDIDAS	CONSERVACION BUENA
	TIPO DE USO USO PROPIO		
DATOS LEGALES	UBICACION COLEGIO GUILLEM DE MONTGRI	COD.CONTABLE 213	NATURALEZA JURIDICA PATRIMONIAL
	TITULO DE ADQUISICION	FECHA DE ADQUISICION 0 / 0 / 0	
VALORACION	ENCARGADO DE LA CUSTODIA REGIDORA D' EDUCACIO I CULTURA	CATALOGACION NO SE ENCUENTRA CATALOGADO	
	COSTE DE ADQUISICION 0,00 €	COSTE INVERSIONES 0,00 €	VALOR DE MERCADO 2.300,00 €
MODIFICACIONES POSTERIORES A LA FECHA DEL INVENTARIO	SELLO CORPORACION Y RUBRICA SECRETARIO		
FOTOGRAFIA			
DOCUMENTACION EXISTENTE			
SIGNATURA DEL ARCHIVO			



EPIGRAFE 3º.- MUEBLES HISTORICO-ARTISTICOS

SERVICIO EDUCACION Y CULTURA

Nº INVENTARIO **3.0.00070**

ALTA EN EL INVENTARIO: 12 / 2014

IDENTIFICACION	DESCRIPCION PINTURA, DIBUJO, TINTA SOBRE PAPEL, FIRMADO EN EL ANGULO SUPERIOR DERECHO Y FECHADO EN EL AÑO 1979, REPRESENTA DOS PAYESAS		
	AUTOR LUIS AMOR	MEDIDAS 40 X 30 CM	CONSERVACION BUENA
	UBICACION CASA CONSISTORIAL-DESPACHO EN PRIMERA PLANTA	COD.CONTABLE 213	NATURALEZA JURIDICA PATRIMONIAL
DATOS LEGALES	TITULO DE ADQUISICION	FECHA DE ADQUISICION 0 / 0 / 0	
	ENCARGADO DE LA CUSTODIA REGIDORA D' EDUCACIO I CULTURA	CATALOGACION NO SE ENCUENTRA CATALOGADO	
VALORACION	COSTE DE ADQUISICION 0,00 €	COSTE INVERSIONES 0,00 €	
	VALOR DE MERCADO 150,00 €		
MODIFICACIONES POSTERIORES A LA FECHA DEL INVENTARIO			
	<small>SELLO CORPORACION Y RUBRICA SECRETARIO</small>		



DOCUMENTACION EXISTENTE		
SIGNATURA DEL ARCHIVO		



EPIGRAFE 3º.- MUEBLES HISTORICO-ARTISTICOS

SERVICIO EDUCACION Y CULTURA

Nº INVENTARIO **3.0.00071**

ALTA EN EL INVENTARIO: 12 / 2014

IDENTIFICACION	DESCRIPCION ESCULTURA, CERAMICA PINTADA Y VIDRIADA. TEMA ABSTRACTO		
	AUTOR CARLOS ICARDI	MEDIDAS 30 CM DE ALTURA	CONSERVACION BUENA
	UBICACION CASA CONSISTORIAL-AREA DE CULTURA	COD.CONTABLE 213	TIPO DE USO USO PROPIO
DATOS LEGALES	TITULO DE ADQUISICION	NATURALEZA JURIDICA PATRIMONIAL	
	ENCARGADO DE LA CUSTODIA REGIDORA D' EDUCACIO I CULTURA	FECHA DE ADQUISICION 0 / 0 / 0	
VALORACION	CATALOGACION NO SE ENCUENTRA CATALOGADO		
	COSTE DE ADQUISICION 0,00 €	COSTE INVERSIONES 0,00 €	VALOR DE MERCADO 300,00 €
	MODIFICACIONES POSTERIORES A LA FECHA DEL INVENTARIO		
<small>SELLO CORPORACION Y RUBRICA SECRETARIO</small>			

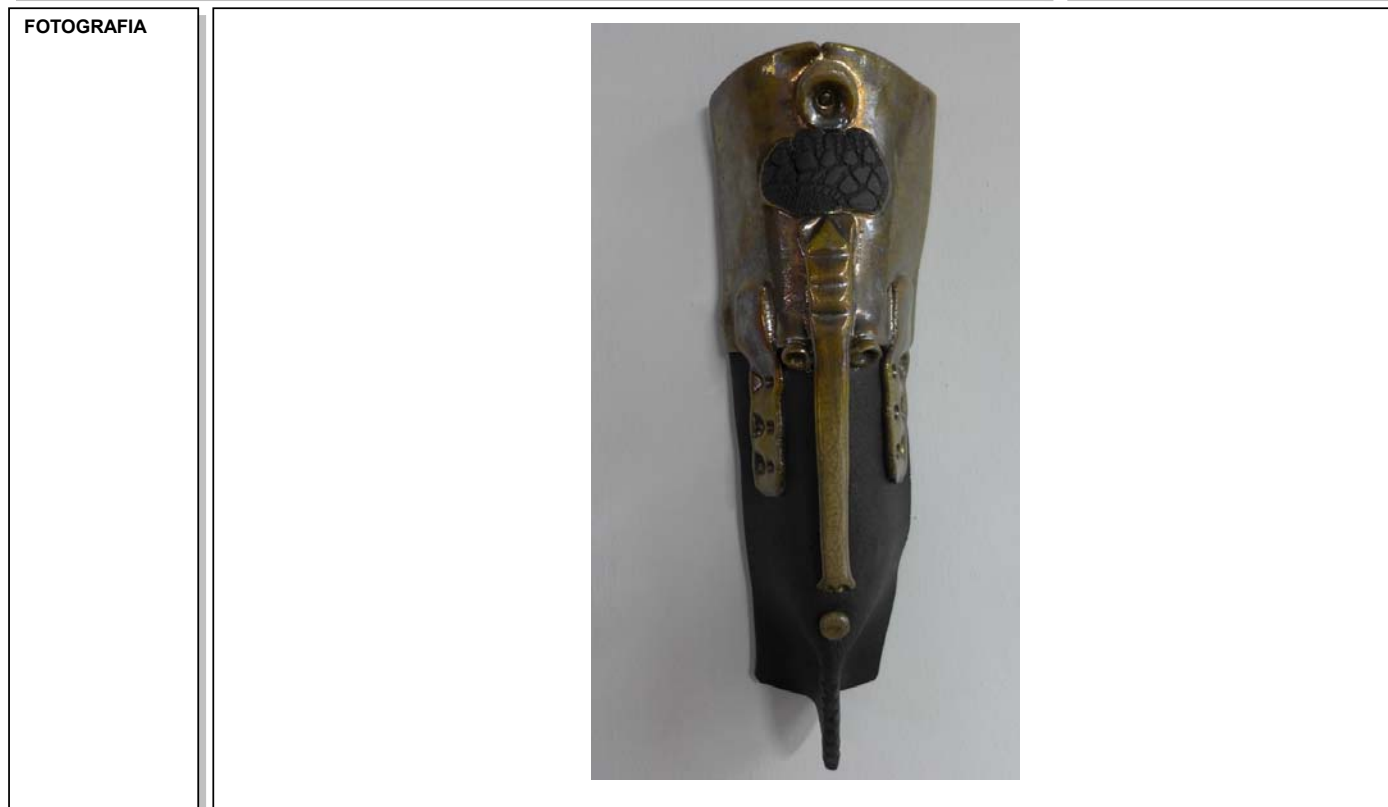

DOCUMENTACION EXISTENTE		
SIGNATURA DEL ARCHIVO		



EPIGRAFE 3º.- MUEBLES HISTORICO-ARTISTICOS

SERVICIO EDUCACION Y CULTURA

Nº INVENTARIO **3.0.00072**

ALTA EN EL INVENTARIO: 12 / 2014

IDENTIFICACION

DESCRIPCION

PINTURA, OLEO SOBRE LIENZO, ENMARCADA, FIRMADA EN EL ANGULO INFERIOR DERECHO Y FECHADA EN EL AÑO 2000, REPRESENTA UNA ESCENA DE SIEGA DEL CEREAL AL ESTILO DE VINCENT VAN GOGH

AUTOR
A. MARTIN

MEDIDAS
49 X 60 CM

CONSERVACION
BUENA

TIPO DE USO
USO PROPIO

UBICACION
CASA CONSISTORIAL-ARCHIVO

COD.CONTABLE
213

NATURALEZA JURIDICA
PATRIMONIAL

DATOS LEGALES

TITULO DE ADQUISICION

FECHA DE ADQUISICION
0 / 0 / 0

ENCARGADO DE LA CUSTODIA
REGIDORA D' EDUCACIO I CULTURA

CATALOGACION
NO SE ENCUENTRA CATALOGADO

VALORACION

COSTE DE ADQUISICION
0,00 €

COSTE INVERSIONES
0,00 €

VALOR DE MERCADO
400,00 €

MODIFICACIONES POSTERIORES A LA FECHA DEL INVENTARIO

SELLO CORPORACION Y RUBRICA SECRETARIO

FOTOGRAFIA



DOCUMENTACION EXISTENTE

SIGNATURA DEL ARCHIVO



EPIGRAFE 3º.- MUEBLES HISTORICO-ARTISTICOS

SERVICIO EDUCACION Y CULTURA

Nº INVENTARIO **3.0.00073**

ALTA EN EL INVENTARIO: 12 / 2014

IDENTIFICACION

DESCRIPCION

PINTURA, COLLAGE SOBRE PAPEL, FIRMADO EN EL ANGULO INFERIOR DERECHO, TEMA ABSTRACTO

AUTOR

BARTOMEU MAYANS "KENNEDY"

MEDIDAS

CONSERVACION

BUENA

TIPO DE USO

USO PROPIO

UBICACION

CASA CONSISTORIAL-ARCHIVO

COD.CONTABLE

213

NATURALEZA JURIDICA

PATRIMONIAL

DATOS LEGALES

TITULO DE ADQUISICION

FECHA DE ADQUISICION

0 / 0 / 0

ENCARGADO DE LA CUSTODIA

REGIDORA D' EDUCACIO I CULTURA

CATALOGACION

NO SE ENCUENTRA CATALOGADO

VALORACION

COSTE DE ADQUISICION

0,00 €

COSTE INVERSIONES

0,00 €

VALOR DE MERCADO

2.200,00 €

MODIFICACIONES POSTERIORES A LA FECHA DEL INVENTARIO

SELLO CORPORACION Y RUBRICA SECRETARIO

FOTOGRAFIA



DOCUMENTACION EXISTENTE

SIGNATURA DEL ARCHIVO



EPIGRAFE 3º.- MUEBLES HISTORICO-ARTISTICOS

SERVICIO EDUCACION Y CULTURA

Nº INVENTARIO **3.0.00074**

ALTA EN EL INVENTARIO: 12 / 2014

IDENTIFICACION

DESCRIPCION
ANCLA ANTIGUA DE BARCO DE HIERRO FUNDIDO

AUTOR

MEDIDAS

CONSERVACION
BUENA

TIPO DE USO
USO PROPIO

UBICACION
JARDINES DEL PASSEIG DE LA MAR

COD.CONTABLE
213

NATURALEZA JURIDICA
PATRIMONIAL

DATOS LEGALES

TITULO DE ADQUISICION

FECHA DE ADQUISICION
0 / 0 / 0

ENCARGADO DE LA CUSTODIA
REGIDORA D' EDUCACIO I CULTURA

CATALOGACION
NO SE ENCUENTRA CATALOGADO

VALORACION

COSTE DE ADQUISICION
0,00 €

COSTE INVERSIONES
0,00 €

VALOR DE MERCADO
2.000,00 €

MODIFICACIONES POSTERIORES A LA FECHA DEL INVENTARIO

SELLO CORPORACION Y RUBRICA SECRETARIO

FOTOGRAFIA



DOCUMENTACION EXISTENTE

SIGNATURA DEL ARCHIVO



EPIGRAFE 3º.- MUEBLES HISTORICO-ARTISTICOS

SERVICIO EDUCACION Y CULTURA

Nº INVENTARIO **3.0.00075**

ALTA EN EL INVENTARIO: 12 / 2014

IDENTIFICACION

DESCRIPCION

LITOGRAFIA SOBRE PAPEL, ENMARCADA, NUMERO DE SERIE 355/750, FIRMADA EN EL ANGULO INFERIOR DERECHO, TEMA SURREALISTA

AUTOR
SUBIRACHS

MEDIDAS
50 X 37 CM

CONSERVACION
BUENA

TIPO DE USO
USO PROPIO

UBICACION
CASA CONSISTORIAL-ARCHIVO

COD.CONTABLE
213

NATURALEZA JURIDICA
PATRIMONIAL

DATOS LEGALES

TITULO DE ADQUISICION

FECHA DE ADQUISICION
0 / 0 / 0

ENCARGADO DE LA CUSTODIA
REGIDORA D' EDUCACIO I CULTURA

CATALOGACION
NO SE ENCUENTRA CATALOGADO

VALORACION

COSTE DE ADQUISICION
0,00 €

COSTE INVERSIONES
0,00 €

VALOR DE MERCADO
200,00 €

MODIFICACIONES POSTERIORES A LA FECHA DEL INVENTARIO

SELLO CORPORACION Y RUBRICA SECRETARIO

FOTOGRAFIA

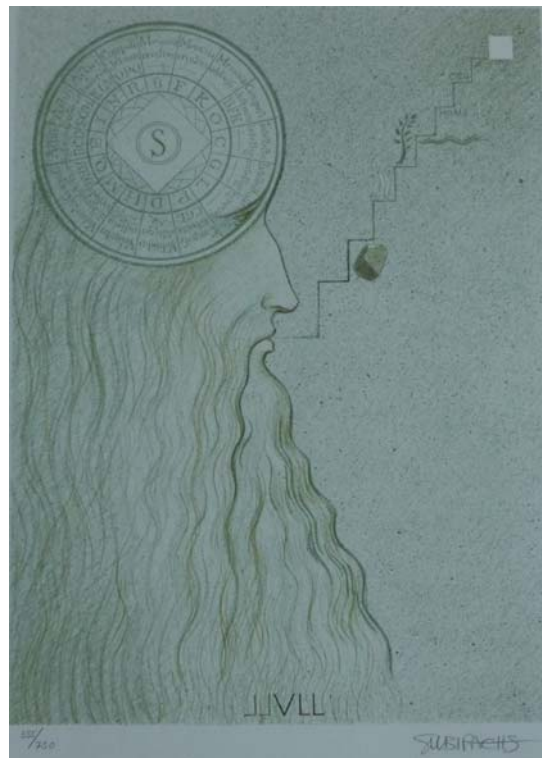

DOCUMENTACION EXISTENTE

SIGNATURA DEL ARCHIVO



EPIGRAFE 3º.- MUEBLES HISTORICO-ARTISTICOS

SERVICIO EDUCACION Y CULTURA

Nº INVENTARIO 3.0.00076

ALTA EN EL INVENTARIO: 12 / 2014

IDENTIFICACION

DESCRIPCION

LITOGRAFIA SOBRE PAPEL, ENMARCADA, NUMERO DE TIRADA 78/125, FIRMADA EN EL ANGULO INFERIOR DERECHO, REPRESENTA UNOS INSTRUMENTOS MUSICALES TRADICIONALES IBICENCOS

AUTOR
KYRAKIDEG

MEDIDAS
50 X 37 CM

CONSERVACION
BUENA

TIPO DE USO
USO PROPIO

UBICACION
CASA CONSISTORIAL-ARCHIVO

COD.CONTABLE
213

NATURALEZA JURIDICA
PATRIMONIAL

DATOS LEGALES

TITULO DE ADQUISICION

FECHA DE ADQUISICION
0 / 0 / 0

ENCARGADO DE LA CUSTODIA
REGIDORA D' EDUCACIO I CULTURA

CATALOGACION
NO SE ENCUENTRA CATALOGADO

VALORACION

COSTE DE ADQUISICION
0,00 €

COSTE INVERSIONES
0,00 €

VALOR DE MERCADO
200,00 €

MODIFICACIONES POSTERIORES A LA FECHA DEL INVENTARIO

SELLO CORPORACION Y RUBRICA SECRETARIO

FOTOGRAFIA



DOCUMENTACION EXISTENTE

SIGNATURA DEL ARCHIVO



EPIGRAFE 3º.- MUEBLES HISTORICO-ARTISTICOS

SERVICIO EDUCACION Y CULTURA

Nº INVENTARIO **3.0.00077**

ALTA EN EL INVENTARIO: 10 / 2015

IDENTIFICACION

DESCRIPCION

ESCULTURA DE BULTO REDONDO, BUSTO DE BRONCE SOBRE UN BLOQUE DE PIEDRA ARENISCA CON RELIEVE DE BRONCE CON UN OLIVO, EL MAR, EL ATARDECER Y LA MANO DE PLANELLS ESCRIBIENDO UNOS VERSOS DE SU POEMA "FORCA", EN MEMORIA DE JOSEP PLANELLS BONET "PEP NEGRE", EL QUE FUERA PARROCO DEL MUNICIPIO ENTRE LOS AÑOS 1977 A 2009. LA ESCULTURA SE INAUGURO EL 25 DE OCTUBRE DE 2015

AUTOR

PEDRO REQUEJO NOVOA (MADRID)

MEDIDAS

25 KG DE PESO

CONSERVACION

BUENA

TIPO DE USO

USO PROPIO

UBICACION

PARQUE JOSEP PLANELLS BONET "PEP NEGRE"

COD.CONTABLE

213

NATURALEZA JURIDICA

PATRIMONIAL

DATOS LEGALES

TITULO DE ADQUISICION

ADJUDICADA LA OBRA AL ARTISTA EN CONCURSO DE IDEAS EN AÑO 2015

FECHA DE ADQUISICION

25 / 10 / 2.015

ENCARGADO DE LA CUSTODIA

REGIDORA D'EDUCACIO I CULTURA

CATALOGACION

NO SE ENCUENTRA CATALOGADO

VALORACION

COSTE DE ADQUISICION

9.000,00 €

COSTE INVERSIONES

0,00 €

VALOR DE MERCADO

9.000,00 €

MODIFICACIONES POSTERIORES A LA FECHA DEL INVENTARIO

SELLO CORPORACION Y RUBRICA SECRETARIO

FOTOGRAFIA



DOCUMENTACION EXISTENTE

SIGNATURA DEL ARCHIVO



EPIGRAFE 3º.- MUEBLES HISTORICO-ARTISTICOS

Nº INVENTARIO **3.0.00077**

FOTOGRAFIA



FOTOGRAFIA





EPIGRAFE 3º.- MUEBLES HISTORICO-ARTISTICOS

Nº INVENTARIO **3.0.00077**

FOTOGRAFIA





AJUNTAMENT DE SANT ANTONI DE PORTMANY
INVENTARIO GENERAL DE BIENES Y DERECHOS

VALTECNIC
SOCIEDAD DE TASACION

FECHA DICIEMBRE 2021

EPIGRAFE 3º.- MUEBLES HISTORICO-ARTISTICOS

SERVICIO EDUCACION Y CULTURA

Nº INVENTARIO **3.0.00078**

ALTA EN EL INVENTARIO: 8 / 2017

IDENTIFICACION

DESCRIPCION

ESCUPTURA DE UN PULPO ELABORADA CON RESIDUOS PROCEDENTES DE LA LIMPIEZA DE VARIAS PLAYAS EN EL MUNICIPIO.

AUTOR

ARTISTAS DE ASOCIACION PROART

MEDIDAS

CONSERVACION

BUENA

TIPO DE USO

USO PROPIO

UBICACION

JARDIN DE SA PUNTA DES MOLI

COD.CONTABLE

213

NATURALEZA JURIDICA

PATRIMONIAL

DATOS LEGALES

TITULO DE ADQUISICION

COMPRAVENTA A LA ASOCIACION PROARTSO EN FECHA 30-8-2017

FECHA DE ADQUISICION

30 / 8 / 2.017

ENCARGADO DE LA CUSTODIA

REGIDORA D' EDUCACIO I CULTURA

CATALOGACION

NO SE ENCUENTRA CATALOGADO

VALORACION

COSTE DE ADQUISICION

3.226,00 €

COSTE INVERSIONES

0,00 €

VALOR DE MERCADO

3.226,00 €

MODIFICACIONES POSTERIORES A LA FECHA DEL INVENTARIO

SELLO CORPORACION Y RUBRICA SECRETARIO

FOTOGRAFIA



DOCUMENTACION EXISTENTE

SIGNATURA DEL ARCHIVO



EPIGRAFE 3º.- MUEBLES HISTORICO-ARTISTICOS

Nº INVENTARIO 3.0.00078

FOTOGRAFIA





EPIGRAFE 3º.- MUEBLES HISTORICO-ARTISTICOS

SERVICIO **EDUCACION Y CULTURA**

Nº INVENTARIO **3.0.00079**

ALTA EN EL INVENTARIO: 8 / 2017

IDENTIFICACION

DESCRIPCION

ESCUPTURA DE UN CABALLITO DE MAR ELABORADA CON RESIDUOS PROCEDENTES DE LA LIMPIEZA DE VARIAS PLAYAS EN EL MUNICIPIO.

AUTOR

ARTISTAS DE ASOCIACION PROART

MEDIDAS

CONSERVACION

BUENA

TIPO DE USO

USO PROPIO

UBICACION

JARDIN DE SA PUNTA DES MOLI

COD.CONTABLE

213

NATURALEZA JURIDICA

PATRIMONIAL

DATOS LEGALES

TITULO DE ADQUISICION

COMPRVENTA A LA ASOCIACION PROARTSO EN FECHA 30-8-2017

FECHA DE ADQUISICION

30 / 8 / 2.017

ENCARGADO DE LA CUSTODIA

REGIDORA D' EDUCACIO I CULTURA

CATALOGACION

NO SE ENCUENTRA CATALOGADO

VALORACION

COSTE DE ADQUISICION

3.226,00 €

COSTE INVERSIONES

0,00 €

VALOR DE MERCADO

3.226,00 €

MODIFICACIONES POSTERIORES A LA FECHA DEL INVENTARIO

SELLO CORPORACION Y RUBRICA SECRETARIO

FOTOGRAFIA



DOCUMENTACION EXISTENTE

SIGNATURA DEL ARCHIVO



EPIGRAFE 3º.- MUEBLES HISTORICO-ARTISTICOS

Nº INVENTARIO 3.0.00079

FOTOGRAFIA



FOTOGRAFIA





EPIGRAFE 3º.- MUEBLES HISTORICO-ARTISTICOS

SERVICIO EDUCACION Y CULTURA

Nº INVENTARIO **3.0.00080**

ALTA EN EL INVENTARIO: 8 / 2017

IDENTIFICACION

DESCRIPCION

ESCULTURA DE UNA TORTUGA ELABORADA CON RESIDUOS PROCEDENTES DE LA LIMPIEZA DE VARIAS PLAYAS EN EL MUNICIPIO.

AUTOR

ARTISTAS DE ASOCIACION PROART

MEDIDAS

CONSERVACION

BUENA

TIPO DE USO

USO PROPIO

UBICACION

JARDIN DE SA PUNTA DES MOLI

COD.CONTABLE

213

NATURALEZA JURIDICA

PATRIMONIAL

DATOS LEGALES

TITULO DE ADQUISICION

COMPRAVENTA A LA ASOCIACION PROARTSO EN FECHA 30-8-2017

FECHA DE ADQUISICION

30 / 8 / 2.017

ENCARGADO DE LA CUSTODIA

REGIDORA D' EDUCACIO I CULTURA

CATALOGACION

NO SE ENCUENTRA CATALOGADO

VALORACION

COSTE DE ADQUISICION

3.226,00 €

COSTE INVERSIONES

0,00 €

VALOR DE MERCADO

3.226,00 €

MODIFICACIONES POSTERIORES A LA FECHA DEL INVENTARIO

SELLO CORPORACION Y RUBRICA SECRETARIO

FOTOGRAFIA



DOCUMENTACION EXISTENTE

SIGNATURA DEL ARCHIVO



EPIGRAFE 3º.- MUEBLES HISTORICO-ARTISTICOS

Nº INVENTARIO **3.0.00080**

FOTOGRAFIA





AJUNTAMENT DE SANT ANTONI DE PORTMANY
INVENTARIO GENERAL DE BIENES Y DERECHOS

VALTECNIC
SOCIEDAD DE TASACION

FECHA DICIEMBRE 2021

EPIGRAFE 3º.- MUEBLES HISTORICO-ARTISTICOS

SERVICIO EDUCACION Y CULTURA

Nº INVENTARIO **3.0.00081**

ALTA EN EL INVENTARIO: 12 / 2015

IDENTIFICACION

DESCRIPCION

PINTURA, OLEO SOBRE LIENZO, FIRMADA Y FECHADA EN EL AÑO 2015 EN EL ANGULO INFERIOR IZQUIERDO, REPRESENTA EL FARO DE SES COVES BLANQUES DE SANT ANTONI DE PORTMANY. LA EXPOSICION DE LA OBRA DE LA ARTISTA SE REALIZO EN EL CENTRO MUNICIPAL FARO DE SES COVES BLANQUES DEL 20 DE NOVIEMBRE AL 10 DE DICIEMBRE DE 2015

AUTOR
CRISTINA FERRER

MEDIDAS

CONSERVACION
BUENA

TIPO DE USO
USO PROPIO

UBICACION
CASA CONSISTORIAL- PASILLO DE URBANISMO

COD.CONTABLE
213

NATURALEZA JURIDICA
PATRIMONIAL

DATOS LEGALES

TITULO DE ADQUISICION
DONACION DE LA AUTORA POR EXPOSICION DE SU OBRA EN EL AÑO 2015

FECHA DE ADQUISICION
10 / 12 / 2.015

ENCARGADO DE LA CUSTODIA
REGIDORA D' EDUCACIO I CULTURA

CATALOGACION
NO SE ENCUENTRA CATALOGADO

VALORACION

COSTE DE ADQUISICION
0,00 €

COSTE INVERSIONES
0,00 €

VALOR DE MERCADO
600,00 €

MODIFICACIONES POSTERIORES A LA FECHA DEL INVENTARIO

SELLO CORPORACION Y RUBRICA SECRETARIO

FOTOGRAFIA



DOCUMENTACION EXISTENTE

SIGNATURA DEL ARCHIVO



EPIGRAFE 3º.- MUEBLES HISTORICO-ARTISTICOS

SERVICIO EDUCACION Y CULTURA

Nº INVENTARIO **3.0.00082**

ALTA EN EL INVENTARIO: 6 / 2018

IDENTIFICACION

DESCRIPCION

PINTURA ENMARCADA, OLEO SOBRE LIENZO, FIRMADA EN EL ANGULO INFERIOR DERECHO, REPRESENTA EL FARO DE SES COVES BLANQUES DE SANT ANTONI DE PORTMANY. PERTENECE A LA EXPOSICION DE LA OBRA DEL ARTISTA REALIZADA EN CENTRO MUNICIPAL FARO DE SES COVES BLANQUES DEL 18 DE MAYO AL 9 DE JUNIO DE 2018, DENOMINADA "CIELO Y MAR"

AUTOR
ALFRED PUJOL MUNTANYA

MEDIDAS

CONSERVACION
BUENA

TIPO DE USO
USO PROPIO

UBICACION
CASA CONSISTORIAL-OFICINA DE ATENCION AL CIUDADANO

COD.CONTABLE
213

NATURALEZA JURIDICA
PATRIMONIAL

DATOS LEGALES

TITULO DE ADQUISICION
DONACION DEL AUTOR POR EXPOSICION DE SU OBRA EN EL AÑO 2018

FECHA DE ADQUISICION
9 / 6 / 2.018

ENCARGADO DE LA CUSTODIA
REGIDORA D' EDUCACIO I CULTURA

CATALOGACION
NO SE ENCUENTRA CATALOGADO

VALORACION

COSTE DE ADQUISICION
0,00 €

COSTE INVERSIONES
0,00 €

VALOR DE MERCADO
350,00 €

MODIFICACIONES POSTERIORES A LA FECHA DEL INVENTARIO

SELLO CORPORACION Y RUBRICA SECRETARIO

FOTOGRAFIA

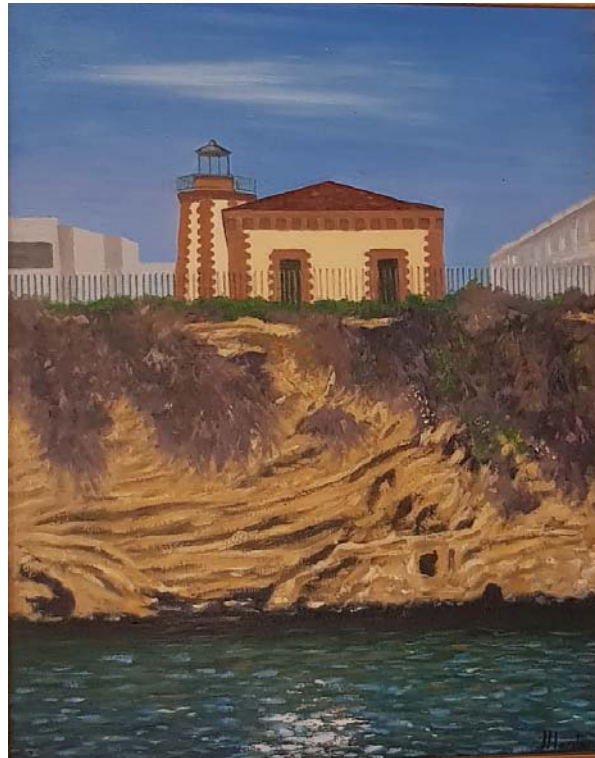

DOCUMENTACION EXISTENTE

SIGNATURA DEL ARCHIVO



EPIGRAFE 3º.- MUEBLES HISTORICO-ARTISTICOS

SERVICIO EDUCACION Y CULTURA

Nº INVENTARIO **3.0.00083**

ALTA EN EL INVENTARIO: 9 / 2017

IDENTIFICACION

DESCRIPCION

PINTURA, COLLAGE SOBRE PAPEL, FIRMADA EN EL ANGULO INFERIOR DERECHO, TEMATICA ABSTRACTA. INCLUIDA EN LA EXPOSICIÓN DEL ARTISTA BRASILEÑO EN EL CENTRO CULTURAL MUNICIPAL DEL FARO DE SES COVES BLANQUES DEL 19 DE AGOSTO AL 16 DE SEPTIEMBRE DE 2017

AUTOR
LULA MARTINS (BRASIL 1936)

MEDIDAS

CONSERVACION
BUENA

TIPO DE USO
USO PROPIO

UBICACION
CASA CONSISTORIAL-SALA DE ESPERA DE LA PRIMERA PLA

COD.CONTABLE
213

NATURALEZA JURIDICA
PATRIMONIAL

DATOS LEGALES

TITULO DE ADQUISICION
DONACION DEL AUTOR POR EXPOSICION DE SU OBRA EN EL AÑO 2017

FECHA DE ADQUISICION
16 / 9 / 2.017

ENCARGADO DE LA CUSTODIA
REGIDORA D'EDUCACIO I CULTURA

CATALOGACION
NO SE ENCUENTRA CATALOGADO

VALORACION

COSTE DE ADQUISICION
0,00 €

COSTE INVERSIONES
0,00 €

VALOR DE MERCADO
800,00 €

MODIFICACIONES POSTERIORES A LA FECHA DEL INVENTARIO

SELLO CORPORACION Y RUBRICA SECRETARIO

FOTOGRAFIA



DOCUMENTACION EXISTENTE

SIGNATURA DEL ARCHIVO



AJUNTAMENT DE SANT ANTONI DE PORTMANY
INVENTARIO GENERAL DE BIENES Y DERECHOS

VALTECNIC
SOCIEDAD DE TASACION

FECHA DICIEMBRE 2021

EPIGRAFE 3º.- MUEBLES HISTORICO-ARTISTICOS

SERVICIO EDUCACION Y CULTURA

Nº INVENTARIO **3.0.00084**

ALTA EN EL INVENTARIO: 9 / 2017

IDENTIFICACION

DESCRIPCION

PINTURA, COLLAGE SOBRE PAPEL, FIRMADA EN EL ANGULO INFERIOR DERECHO, TEMATICA ABSTRACTA. INCLUIDA EN LA EXPOSICIÓN DEL ARTISTA BRASILEÑO EN EL CENTRO CULTURAL MUNICIPAL DEL FARO DE SES COVES BLANQUES DEL 19 DE AGOSTO AL 16 DE SEPTIEMBRE DE 2017

AUTOR
LULA MARTINS (BRASIL 1936)

MEDIDAS

CONSERVACION
BUENA

TIPO DE USO
USO PROPIO

UBICACION
CASA CONSISTORIAL-SALA DE ESPERA DE LA PRIMERA PLA

COD.CONTABLE
213

NATURALEZA JURIDICA
PATRIMONIAL

DATOS LEGALES

TITULO DE ADQUISICION
DONACION DEL AUTOR POR EXPOSICION DE SU OBRA EN EL AÑO 2017

FECHA DE ADQUISICION
16 / 9 / 2.017

ENCARGADO DE LA CUSTODIA
REGIDORA D'EDUCACIO I CULTURA

CATALOGACION
NO SE ENCUENTRA CATALOGADO

VALORACION

COSTE DE ADQUISICION
0,00 €

COSTE INVERSIONES
0,00 €

VALOR DE MERCADO
800,00 €

MODIFICACIONES POSTERIORES A LA FECHA DEL INVENTARIO

SELLO CORPORACION Y RUBRICA SECRETARIO

FOTOGRAFIA



DOCUMENTACION EXISTENTE

SIGNATURA DEL ARCHIVO



EPIGRAFE 3º.- MUEBLES HISTORICO-ARTISTICOS

SERVICIO EDUCACION Y CULTURA

Nº INVENTARIO **3.0.00085**

ALTA EN EL INVENTARIO: 11 / 2016

IDENTIFICACION

DESCRIPCION

PINTURA, OLEO SOBRE LIENZO, FIRMADA Y FECHADA EL 5-10-2016 EN EL LATERAL IZQUIERDO, REPRESENTA EL OLEAJE DEL MAR. INCLUIDA EN LA EXPOSICIÓN DE LA ARTISTA EN EL CENTRO CULTURAL MUNICIPAL DEL FARO DE SES COVES BLANQUES DEL 22 DE OCTUBRE AL 5 DE NOVIEMBRE DE 2016

AUTOR
ESTELA ORELLANA

MEDIDAS

CONSERVACION
BUENA

TIPO DE USO
USO PROPIO

UBICACION
CASA CONSISTORIAL

COD.CONTABLE
213

NATURALEZA JURIDICA
PATRIMONIAL

DATOS LEGALES

TITULO DE ADQUISICION
DONACION DE LA AUTORA POR EXPOSICION DE SU OBRA

FECHA DE ADQUISICION
5 / 11 / 2.016

ENCARGADO DE LA CUSTODIA
REGIDORA D' EDUCACIO I CULTURA

CATALOGACION
NO SE ENCUENTRA CATALOGADO

VALORACION

COSTE DE ADQUISICION
0,00 €

COSTE INVERSIONES
0,00 €

VALOR DE MERCADO
700,00 €

MODIFICACIONES POSTERIORES A LA FECHA DEL INVENTARIO

SELLO CORPORACION Y RUBRICA SECRETARIO

FOTOGRAFIA



DOCUMENTACION EXISTENTE

SIGNATURA DEL ARCHIVO



AJUNTAMENT DE SANT ANTONI DE PORTMANY

INVENTARIO GENERAL DE BIENES Y DERECHOS

VALTECNIC
SOCIEDAD DE TASACION

FECHA DICIEMBRE 2021

EPIGRAFE 3º.- MUEBLES HISTORICO-ARTISTICOS

SERVICIO EDUCACION Y CULTURA

Nº INVENTARIO **3.0.00086**

ALTA EN EL INVENTARIO: 9 / 2015

IDENTIFICACION

DESCRIPCION

PINTURA ENMARCADA, OLEO SOBRE LIENZO, FIRMADA EN EL ANGULO INFERIOR DERECHO, SU TITULO ES "AL ATARDECER". INCLUIDA EN LA EXPOSICIÓN DE LA ARTISTA EN EL CENTRO CULTURAL MUNICIPAL DEL FARO DE SES COVES BLANQUES DEL 27 DE AGOSTO AL 4 DE SEPTIEMBRE DEL AÑO 2015, DENOMINADA "AL OTRO LADO".

AUTOR
MARIA LUISA MEDINA

MEDIDAS

CONSERVACION
BUENA

TIPO DE USO
USO PROPIO

UBICACION
CASA CONSISTORIAL

COD.CONTABLE
213

NATURALEZA JURIDICA
PATRIMONIAL

DATOS LEGALES

TITULO DE ADQUISICION
DONACION DE LA AUTORA POR EXPOSICION DE SU OBRA EN EL AÑO 2015

FECHA DE ADQUISICION
4 / 9 / 2.015

ENCARGADO DE LA CUSTODIA
REGIDORA D' EDUCACIO I CULTURA

CATALOGACION
NO SE ENCUENTRA CATALOGADO

VALORACION

COSTE DE ADQUISICION
0,00 €

COSTE INVERSIONES
0,00 €

VALOR DE MERCADO
800,00 €

MODIFICACIONES POSTERIORES A LA FECHA DEL INVENTARIO

SELLO CORPORACION Y RUBRICA SECRETARIO

FOTOGRAFIA



DOCUMENTACION EXISTENTE

SIGNATURA DEL ARCHIVO



EPIGRAFE 3º.- MUEBLES HISTORICO-ARTISTICOS

SERVICIO EDUCACION Y CULTURA

Nº INVENTARIO **3.0.00087**

ALTA EN EL INVENTARIO: 4 / 2017

IDENTIFICACION

DESCRIPCION

FOTOGRAFIA ENMARCADA, SOBRE PAPEL DE UNA VENTANA CON SU REJA ARTISTICA, PERTENECE A LA EXPOSICION DE LA OBRA DE LA ARTISTA REALIZADA EN EL CENTRO MUNICIPAL FARO DE SES COVES BLANQUES DEL 20 DE ENERO AL 4 DE FEBRERO DE 2017, DENOMINADA "VENTANAS PARA DULCINEA".

AUTOR
AMPARO RUIZ LUJAN

MEDIDAS

CONSERVACION
BUENA

TIPO DE USO
USO PROPIO

UBICACION
CASA CONSISTORIAL-ARCHIVO

COD.CONTABLE
213

NATURALEZA JURIDICA
PATRIMONIAL

DATOS LEGALES

TITULO DE ADQUISICION
DONACION DE LA AUTORA POR EXPOSICION DE SU OBRA EN EL AÑO 2017

FECHA DE ADQUISICION
4 / 2 / 2.017

ENCARGADO DE LA CUSTODIA
REGIDORA D' EDUCACIO I CULTURA

CATALOGACION
NO SE ENCUENTRA CATALOGADO

VALORACION

COSTE DE ADQUISICION
0,00 €

COSTE INVERSIONES
0,00 €

VALOR DE MERCADO
180,00 €

MODIFICACIONES POSTERIORES A LA FECHA DEL INVENTARIO

SELLO CORPORACION Y RUBRICA SECRETARIO

FOTOGRAFIA



DOCUMENTACION EXISTENTE

SIGNATURA DEL ARCHIVO



EPIGRAFE 3º.- MUEBLES HISTORICO-ARTISTICOS

SERVICIO EDUCACION Y CULTURA

Nº INVENTARIO **3.0.00088**

ALTA EN EL INVENTARIO: 7 / 2015

IDENTIFICACION

DESCRIPCION

FOTOGRAFIA ENMARCADA, SOBRE PAPEL EN BLANCO Y NEGRO, REPRESENTA UN DETALLE DE NATURALEZA, PERTENECE A LA EXPOSICION DE LA OBRA DEL ARTISTA REALIZADA EN EL ESPACIO SA PUNTA DES MOLI DEL 26 DE JUNIO AL 16 DE JULIO DE 2015 DENOMINADA "IBIZA DE LUZ"

AUTOR
JUAN BARTE

MEDIDAS

CONSERVACION
BUENA

TIPO DE USO
USO PROPIO

UBICACION
CASA CONSISTORIAL-ARCHIVO

COD.CONTABLE
213

NATURALEZA JURIDICA
PATRIMONIAL

DATOS LEGALES

TITULO DE ADQUISICION
DONACION DEL AUTOR POR EXPOSICION DE SU OBRA EN EL AÑO 2015

FECHA DE ADQUISICION
16 / 7 / 2.015

ENCARGADO DE LA CUSTODIA
REGIDORA D' EDUCACIO I CULTURA

CATALOGACION
NO SE ENCUENTRA CATALOGADO

VALORACION

COSTE DE ADQUISICION
0,00 €

COSTE INVERSIONES
0,00 €

VALOR DE MERCADO
180,00 €

MODIFICACIONES POSTERIORES A LA FECHA DEL INVENTARIO

SELLO CORPORACION Y RUBRICA SECRETARIO

FOTOGRAFIA

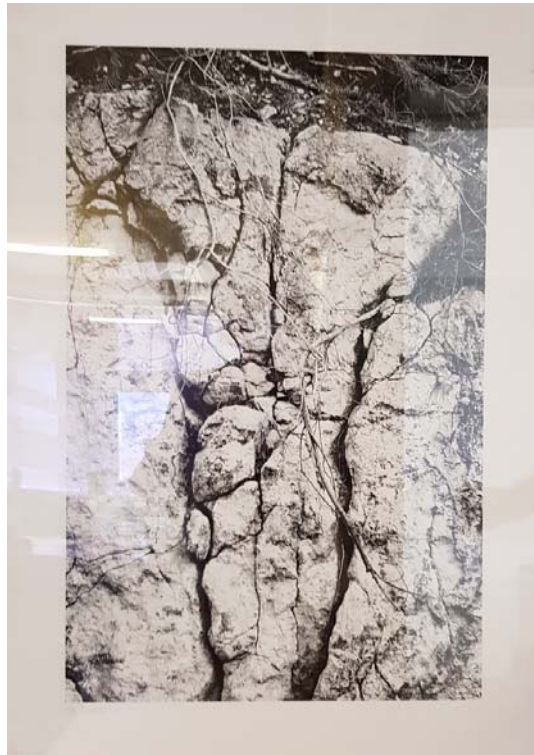

DOCUMENTACION EXISTENTE

SIGNATURA DEL ARCHIVO